



कार्यालयको प्रोफाइल

आ.व.: २०८०/०८१



लुम्बिनी प्रदेश सरकार

उर्जा, जलस्रोत तथा सिंचाइ मन्त्रालय

जलस्रोत तथा सिंचाइ विकास डिभिजन कार्यालय

अर्घाखाँची

२०८१ आषाढ



जल पुनर्भरणको लागि पोखरी संरक्षण टुटिपिपल पोखरी निर्माण सन्धिखर्क-१०, अर्घाखाँची



झेडी पोखरी संरक्षण भु.न.पा.-२, अर्घाखाँची

जौबारी चंखेली एकले खेत सिंचाइ योजना (बाँध)



श्रीबाङ्ग (बरबाङ्ग) सिंचाइ योजना भूमिकास्थान-५, अर्घाखाँची



योजना हस्तान्तरण कार्यक्रम, चौवाटार सिंचाइ योजना छत्रदेव-६, अर्घाखाँची



सिंचाइ दिवस २०८० को अवसरमा लुम्बिनी प्रदेश सरकार भौतिक पूर्वाधार विकास मन्त्रालयबाट उत्कृष्ट जल उपभोक्ताको रूपमा सम्मानित तिनखण्डे लिफ्ट सिंचाइ योजना शितगंगा-८, अर्घाखाँची

कृषिको आधार : सिंचाइमा सुधार ।

सिंचाइ गरौं : उत्पादन बढाऔं ।

सिंचाइ क्षेत्रको विस्तार : उत्पादन बृद्धिको आधार ।

सिंचाइ प्रणालीहरूको निर्माण मर्मत सम्भार एवम व्यवस्थापनमा सक्रिय जनसहभागितामा जुटौं ।

व्यवसायिक कृषिको प्रमुख आधार बाह्रै महिना सिंचाइ सुविधा पुग्नेगरी सिंचाइ पूर्वाधारहरूको विकास र विस्तार ।

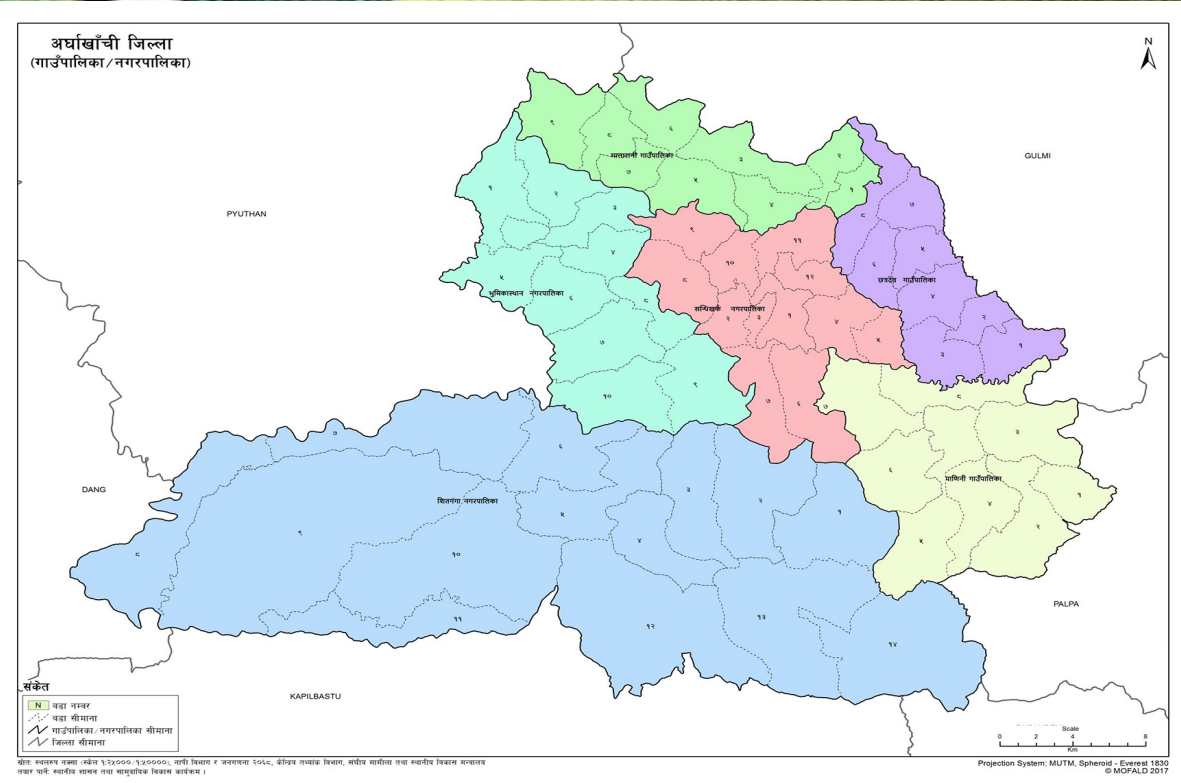

कार्यालयको प्रोफाइल

आ.व.: २०८०/०८१

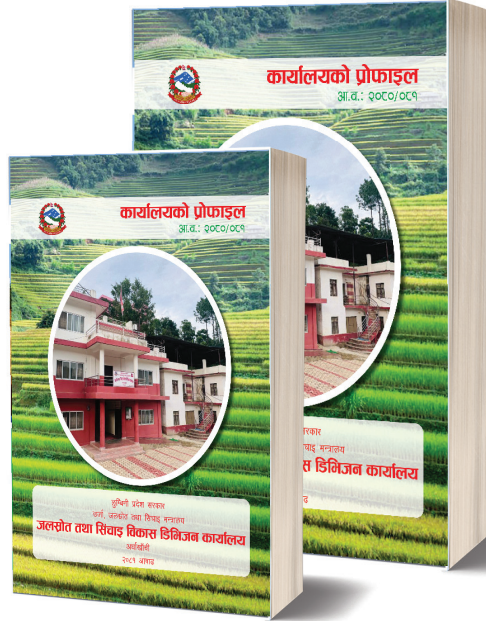

प्रकाशकः

लुम्बिनी प्रदेश सरकार

उर्जा, जलस्रोत तथा सिंचाइ मन्त्रालय

जलस्रोत तथा सिंचाइ विकास डिभिजन कार्यालय

अर्घाखाँची

२०८१ आषाढ



राष्ट्रिय गान

सयौं थुङ्गा फुलका हामी, एउटै माला नेपाली
 सार्वभौम भई फैलिएका, मेची महाकाली ।
 प्रकृतिका कोटिकोटि सम्पदाका आँचल
 वीरहरूका रगतले स्वतन्त्र र अटल ।
 ज्ञानभूमि, शान्तिभूमि, तराई, पहाड, हिमाल
 अखण्ड यो प्यारो हाम्रो मातृभूमि नेपाल ।
 बहुल जाति, भाषा, धर्म, संस्कृति छन् विशाल
 अग्रगामी राष्ट्र हाम्रो, जय जय नेपाल ।

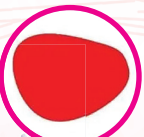

कर्मचारी वितरण



ई. भेषराज भुसाल

पद : वरिष्ठ इन्जिनियर (नि. डि. प्रमुख)
तह : अधिकृत आठौं तह
ठेगाना : सन्धिखर्क न.पा.-१०, अर्घाखाँची
मो. नं. : ९८५७०८१९६२



माधव भुसाल

पद : नायव सुब्बा
श्रेणी : रा.प.अनं.प्र.
ठेगाना : सन्धिखर्क न.पा.-७, अर्घाखाँची
मो. नं. : ९८४७९५९९६३



ओमप्रकाश यादव

पद : प्राविधिक अधिकृत
तह : अधिकृत छैठौं तह
ठेगाना : देउरी गा.पा.-९, सप्तरी
मो. नं. : ९८६७४९८९६३



शालिकराम भुसाल

पद : प्राविधिक अधिकृत
तह : अधिकृत छैठौं तह
ठेगाना : सन्धिखर्क न.पा.-२, अर्घाखाँची
मो. नं. : ९८५७०६३९६२



शिवहरी खनाल

पद : लेखापाल
श्रेणी : रा.प.अनं.प्र.
ठेगाना : मालरानी गा.पा.-४, अर्घाखाँची
मो. नं. : ९८५७०६९५७२



रामजी भट्टराई

पद : ए.ओ.
तह : सहायक पाँचौं
ठेगाना : सन्धिखर्क न.पा.-४, अर्घाखाँची
मो. नं. : ९८५७०८४७७५



डम्मर बहादुर खत्री

पद : कार्यालय सहयोगी
तह : श्रेणी विहीन
ठेगाना : सन्धिखर्क न.पा.-७, अर्घाखाँची
मो. नं. : ९८४७५९८५९८



पूर्ण कुमार श्रेष्ठ

पद : हलुका सवारी चालक
तह : श्रेणी विहीन
ठेगाना : सन्धिखर्क न.पा.-४, अर्घाखाँची
मो. नं. : ९८४७५२९२२६



प्रकाश घिमिरे

पद : कार्यालय सहयोगी
तह : श्रेणी विहीन
ठेगाना : भूमिकास्थान न.पा.-९, अर्घाखाँची
मो. नं. : ९८४४७४०९९६

दुई शब्द



“कृषिको आधार : सिंचाइमा सुधार” लुम्बिनी प्रदेश सरकारको नारालाई आत्मसाथ गरी जलस्रोत तथा सिंचाइ संरचनाहरूको उचित विकास, मर्मत संभार तथा व्यवस्थापन गरी कृषियोग्य भूमिमा बर्षे भरी दिगो एवं भरपर्दो सिंचाइ सुविधा उपलब्ध गराई कृषि उत्पादकत्व तथा उत्पादन वृद्धि गरी गरिवि निवारणमा टेवा पुऱ्याउनु साथै नदी तथा जलाधार व्यवस्थापनका लागि उपयुक्त प्रविधिको विकास तथा प्रयोग आवश्यक संरचनागत तथा गैरसंरचनागत कार्य गरी जल उत्पन्न प्रकोपबाट हुने क्षति न्यूनिकरण गर्ने साथै जोखिम रहित जग्गा उकास गर्ने कार्यमा यस जलस्रोत तथा सिंचाइ विकास डिभिजन कार्यालयको महत्वपूर्ण योगदान रहेको छ ।

यस डिभिजन कार्यालयले कार्यालयबाट सम्पादन गरेका कार्यहरू र ति कार्यहरूबाट भएका उपलब्धिहरू विभिन्न माध्यमको प्रयोग गरी सार्वजनिककरण गर्दै आइरहेको छ । कृषिको प्रचुर संभावना रहेको यस जिल्लामा जलस्रोत तथा सिंचाइ संरचनाहरूको उचित विकास, मर्मत संभार तथा व्यवस्थापन गर्न यस आ. व. ०८०।८१ मा संघीय शसर्त र प्रदेश समानिकरण अन्तर्गतका विभिन्न कार्यक्रमहरू संचालनमा रहेका थिए । यसै क्रममा आ. व. ०८०।८१ कार्यालयले सम्पादन गरेका विभिन्न कार्यक्रम सो अन्तर्गतका थुप्रै क्रियाकलापहरूको प्रगतिको अवस्था तथा उपलब्धिहरू लाई एकिकृत गरी कार्यालयको प्रोफाइलको रूपमा प्रकाशन गर्ने जमर्को गरीएको छ । यस पुस्तकमा सिंचाइ सम्बन्धि कार्य गर्ने स्थानियतहरू, अन्य कार्यालय तथा आयोजनाहरू, यस क्षेत्रमा कार्य गर्ने संघ संस्थाहरूको आ. व. ०८०।८१ मा गरेका कार्यहरूको प्रगति विवरण तथा उपलब्धिहरूलाई समेत समेटएको छ साथै कार्यालयको पछिल्लो छ बर्ष सम्म गरेका ऋयाकलाप प्रगति र उपलब्धिहरूको विवरण लाई यस पुस्तकमा राखिएको छ । यसले जलस्रोत तथा सिंचाइ विकास डिभिजन कार्यालयद्वारा सञ्चालित एवं सम्पादित कार्यक्रमहरू सार्वजनिक हुनगई सिंचाइ तथा जलउत्पन्न व्यवस्थापनका गतिविधीहरू बारे सबै सरोकारवाला सुसूचित हुनेछन् । यसबाट भविश्यमा अझ प्रभावकारी रूपमा जलस्रोत तथा सिंचाइ क्षेत्रको विकास गर्न सकरात्मक तथा रचनात्मक सुभाव प्राप्त हुने अपेक्षा गरिएको छ ।

यस पुस्तकमा प्रस्तुत विषयबस्तुहरूमा यस क्षेत्रमा सरोकार राख्ने सिंचाइ जल उपभोक्ता संस्थाहरू, जलस्रोत क्षेत्रका जिज्ञासुहरू, विभिन्न संघसंस्थाहरू, विद्यार्थीहरू, शोधकर्ता एवं प्राज्ञिक समुदायलाई उपयोगिहुने विश्वास लिएको छु । भौगोलिक विकटता तथा दरबन्दी अनुसार दक्ष जनशक्तिको कमि लगायतका कारणका बाबजुत पनि यस वर्ष कार्यालयले ८८.०८ प्रतिशत जम्मा वित्तिय प्रगति र ९९.८६ भौतिक प्रगति हासिल गर्न सफल भएको छ । यो उपलब्धी हासिल गर्न सहयोग गर्नुहुने यस डिभिजन कार्यालयका सम्पूर्ण कर्मचारी साथिहरू धन्यवादका पात्र हुनुहुन्छ । साथै लुम्बिनी प्रदेश सरकार उर्जा, जलस्रोत तथा सिंचाइ मन्त्रालयका माननिय मन्त्रिज्यू, सचिबज्यू, महाशाखा प्रमुखज्यू लगायत मन्त्रालयका सम्पूर्ण सर मेडमहरू, जिल्ला स्थित सम्पूर्ण सरोकारवाला कार्यालयहरू प्रति आभारी छु । यस पुस्तकको लागि आवश्यक तथ्यांक उपलब्ध गराइ सहयोग गर्नुहुने अर्घाखाँची जिल्लाका सम्पूर्ण स्थानिय तहहरू, सरोकारवाला कार्यालयहरूप्रति हार्दिक धन्यवाद दिन चाहान्छु ।



भेषराज भुसाल

नि. डिभिजन प्रमुख

विषय सूची

१. जिल्लाको संक्षिप्त परिचय:	१
२ सिंचाइको पृष्ठभूमि	४
३. कार्यक्षेत्र	५
४ लक्ष्य	५
५ उदेश्य	५
६ रणनीति	५
७ कार्यनीति	५
८ कार्यालयको संगठनिक विवरण	६
९ कार्यालयको कर्मचारी पदपुर्तिको अवस्था	७
१० कार्यालयको कर्मचारी विवरण	७
११. यस कार्यालयबाट प्रदान गरिने सेवा शाखा लाग्ने दस्तुर अवधि र जिम्मेवार ब्यक्ति नागरिक वडापत्र	८ ९
१२ आ. व. ०८०/८१ को वार्षिक प्रगति सारांश	११
१३ आ. व. ०८०/८१ को कार्यक्रमगत वार्षिक प्रगति विवरण	११
१४ आ. व. ०८०/८१ मा यस डिभिजन कार्यालय बाट सम्पादन गरेका योजनाहरुको विनियोजन रकम र खर्च विवरण	१२
१४.१ प्रदेश समानिकरण तर्फ	१२
१४.१.१ मझौला तथा वैकल्पिक प्रविधिमा आधारित सिंचाइ योजना	१२
१४.१.२ सिंचाइ आयोजना मर्मत सुधार तथा विस्तार कार्यक्रम	१४
१४.१.३ जलउत्पन्न प्रकोप न्यूनिकरण तथा व्यवस्थापन कार्यक्रम	१५
१४.१.४ जलासय निर्माण तथा पोखरी संरक्षण कार्यक्रम	१७
१४.२ संघ सशर्त	१७
१४.२.१ मर्मत संभार आयोजनाहरु (संघ सशर्त)	१७
१४.२.२ नदी नियन्त्रण (संघ सशर्त)	१८
१५ आ व ०८०/८१ मा यस डिभिजन कार्यालय बाट सम्पादन गरेका योजनाहरु र कामको संरचनागत विवरण	१८
१५.१ मझौला तथा वैकल्पिक प्रविधिमा आधारित सिंचाइ योजना	१८
१५.२ सिंचाइ आयोजना मर्मत सुधार तथा विस्तार कार्यक्रम	२०
१५.३ जलउत्पन्न प्रकोप न्यूनिकरण तथा व्यवस्थापन कार्यक्रम	२१
१५.४ जलासय निर्माण तथा पोखरी संरक्षण कार्यक्रम	२२

१५.५ मर्मत संभार आयोजनाहरू (संघ सशर्त)	२२
१५.६ नदी नियन्त्रण (संघ सशर्त)	२३
१६ कार्यक्रमगत खुद परिमाणात्मक वार्षिक प्रगति विवरण आ व ०८०/८१	२३
१७ आ. व. ०८०/८१ मा कार्य सम्पन्न भएका प्रदेशको सन्चित कोषमा रकम कम भइ भुक्तानी हुन नसकेका योजनाको विवरण	२४
१८ आ. व. ०८०/८१ मा यस डिभिजन कार्यालय बाट कार्यान्वयन हुन नसकेका योजनाको विवरण	२४
१९ आ. व. ०७९/८० को वार्षिक प्रगति सारांश	२५
२० कार्यक्रमगत खुद परिमाणात्मक वार्षिक प्रगति विवरण आ व ०७९/८०	२५
२१ आ. व. ०७८/७९ को वार्षिक प्रगति सारांश	२६
२२ कार्यक्रमगत खुद परिमाणात्मक वार्षिक प्रगति विवरण आ व ०७८/७९	२६
२३ आ. व. ०७७/७८ को वार्षिक प्रगति सारांश	२७
२४ कार्यक्रमगत खुद परिमाणात्मक वार्षिक प्रगति विवरण आ व ०७७/७८	२७
२५ आ. व. ०७६/७७ को वार्षिक प्रगति सारांश	२८
२६ आ. व. ०७५/७६ को वार्षिक प्रगति सारांश	२८
२७ पछिल्लो ६ वर्षमा आ. व. ०७५/७६, ०७६/७७, ७७/७८, ७८/७९, ७९/८०, ८०/८१ मा यस डिभिजन कार्यालयको पूँजित विनियोजन बजेट, खर्च र खुद परिमाणात्मक वार्षिक प्रगति विवरण	२९
२८ बेरुजु सम्बन्धि विवरण (प्रदेश कार्यालय स्थापना हुनु पूर्वको)	३०
२९ बेरुजु सम्बन्धि विवरण (प्रदेश कार्यालय स्थापना पछीको)	३०
३० आ व ८०/८१ मा यस डिभिजन कार्यालयबाट सिंचाइ तथा नदी नियन्त्रणका अन्तर्गत DPR भएका योजनाहरू	३१
३१ समस्याहरू	३१
३२ समस्या समाधानका उपायहरू	३१
३३ २०४५ साल देखी हाल सम्म कार्यरत डिभिजन प्रमुखहरूको नामावली विवरण	३१
३४ प्रदेश स्थापना पश्चात यो आ.व. सम्म सम्पन्न भएका केही मुख्य सिंचाइ योजनाहरूको बिबरण	३२
३५ अर्घाखाँची जिल्लाका केही सिंचाइ योजनाहरूको बिबरण सारशं	३३
३६ अर्घाखाँची जिल्लामा संचालनमा रहेका केही पुराना सिंचाइ प्रणालीहरू	३८
३७ अर्घाखाँची जिल्ला स्थित विभिन्न कार्यालयबाट सिंचाइ योजनाहरूमा विनियोजन बजेट खर्च र खुद परिमाणात्मक वार्षिक प्रगति विवरण	४२
३८ अर्घाखाँची जिल्ला स्थित स्थानिय तहहरूबाट सिंचाइ योजनाहरूमा विनियोजन बजेट खर्च र खुद परिमाणात्मक वार्षिक प्रगति विवरण	५२
३९ अर्घाखाँची जिल्ला स्थित विभिन्न कार्यालय र स्थानिय तहहरूबाट सिंचाइ योजनाहरूमा विनियोजन बजेट खर्च र खुद परिमाणात्मक वार्षिक प्रगति विवरण (सारंश)	६७
४० यस कार्यालयको डिभिजन प्रमुख र सुचना अधिकारीको नाम र पद	६८

१. जिल्लाको संक्षिप्त परिचय:

भौगोलिक स्थिति:

कुल क्षेत्रफल	: ११९३ वर्ग किलोमिटर
अक्षांश	: २७° ४५' देखि २८° ६' उत्तर
देशान्तर	: ८०° ४५' देखि ८३° २३' पूर्व
उचाई	: समुन्द्र सतह देखि ३०५ मिटरदेखि २५१५ मिटर
वर्षा	: २२०० मिलिमिटर (औषत वार्षिक)
तापक्रम	: ६.५° देखि ४०° सेन्टिग्रेड

जनसंख्या वितरण (वि.स. २०७८ को जनगणनाका अनुसार)

कुल जनसंख्या	: १७७०८६
महिला संख्या:	: ९६४१४
पुरुष संख्या:	: ८०६७२
घरधुरी संख्या:	: ४८४६५
जनसंख्या बृद्धिदर	: -१.०५ प्रतिशत
जनघनत्व	: १४८ प्रति बर्ग कि.मि.
लैंगिक अनुपात	: ८३.६७
परिवारको औसत आकार	: ३.६५ प्रति घर
अपाङ्गता भएको जनसंख्या	: ३.५ प्रतिशत

सिमाना

पूर्व	: पाल्पा
पश्चिम	: प्यूठान र दाङ
दक्षिण	: कपिलवस्तु र रुपन्देही
उत्तर	: गुल्मी

राजनैतिक तथा प्रशासनिक विभाजन

प्रदेश नं.	: लुम्बिनी
जिल्लासदरमुकाम	: सन्धिखर्क
पालिका संख्या	: ६ (३ वटा नगरपालिका, ३ वटा गाउँपालिका)
जम्मा वडा संख्या	: ६१
प्रतिनिधि सभा सदस्य निर्वाचन क्षेत्र	: १ वटा
प्रदेश सभा सदस्य निर्वाचन क्षेत्र	: २ वटा

जमीनको वितरण :

मध्य पहाडी भाग: ६८ प्रतिशत

सिवालिक : ३२ प्रतिशत

नदी र तालहरू:

नदि तथा खोलाहरू :

बाँगी खोला, मथुरा बेशी खोला, सौर्यखोला, वाणगंगा खोला, राप्ती नदी, रङ्गसिङ्गखोला, सिस्ने खोला, दुर्गा खोला, सीतखोला, खाकाबेसी खोला, दुर्गाङ्ग खोला,

प्रमुख तालहरू : ठाडा दह (डमरु दह), सेडलेड दह ।

महत्वपूर्ण ऐतिहासिक, धार्मिक तथा पर्यटकीय स्थलहरू:

सुपादेउराली मन्दिर	: सन्धिखर्क र शितगंगा नगरपालिका
अर्घा भगवति मन्दिर	: सन्धिखर्क नगरपालिका (साविकको अर्घा गाविस)
पाणिनी तपोभूमि	: पाणिनी गाउँपालिका(साविकको पणेना गाविस)
छत्रमहाराजको मन्दिर	: छत्रदेव गाउँपालिका(साविकको छत्रदेव गाविस)
दुर्वासेश्वर गुफा	: पाणिनी गाउँपालिका(साविकको खिदिम गाविस)
नृत्नाञ्चल पर्वत	: सन्धिखर्क नगरपालिका (साविकको खाँचीकोट गाविस)
डमरुदह	: शितगंगा नगरपालिका (साविकको ठाडा गाविस)
जालका“डाको लेक	: मालारानी गाउँपालिका(साविकको खन गाविस)
मालारानीको मन्दिर	: मालारानी गाउँपालिका(साविकको खन गाविस)
मनचिन्ते पानी	: मालारानी गाउँपालिका(साविकको खन गाविस)
ऐतिहासिक पौवा	: छत्रदेव गाउँपालिका(साविकको बल्कोट गाविस)
मथुरावेसी धार्मिक स्थल	: सन्धिखर्क नगरपालिका (साविकको वाङ्गला गाविस)
सिद्धेश्वर शिवालय मन्दिर	: सन्धिखर्क नगरपालिका, चुत्राबेसी
पाञ्चायन मन्दिर	: सन्धिखर्क नगरपालिका, शान्ति बगैँचा
नरसिंहथान मन्दिर	: मालारानी गाउँपालिका
भुमिकास्थान मन्दिर	: भुमिकास्थान नगरपालिका
खाँची भगवती मन्दिर	: सन्धिखर्क नगरपालिका
तारा खस्ने मन्दिर	: छत्रदेव गाउँपालिका
वाणगंगा धाम	: शितगंगा नगरपालिका
रावण शंख	: शितगंगा नगरपालिका
पतन्जली धाम	: शितगंगा नगरपालिका
सेडलेड दह	: भुमिकास्थान नगरपालिका

गंगा सरोवर ताल	: सन्धिखर्क नगरपालिका
सिद्धेश्वर मन्दिर	: सन्धिखर्क नगरपालिका
रक गार्डेन	: सन्धिखर्क नगरपालिका
बैकुण्ठपुरी संग्रहालय	: सन्धिखर्क नगरपालिका

चाडपर्वहरू :

विजयादशमी, दीपावली, चैते दशै, माघे संक्रान्ति, हरिसयनी एकादशी, हरिबोधनी एकादशी, कोजाग्रात पूर्णिमा, इद उल फित्र, इद उल अजहा

कृषि:

कृषिमा आधारित जनसंख्या: ६६ प्रतिशत	खेति योग्य जमिन : ४५,७३२ हे.
खेति योग्य जमिन मध्ये खेत: ८४४४ हे.	खेति योग्य जमिन मध्ये पाखो: ३७,२६८ हे.

धर्मावलम्बीहरू (वि.स. २०७८ को जनगणनाका अनुसार) :

हिन्दु : ९८.२७ प्रतिशत	बौद्ध : ०.७८ प्रतिशत
इस्लाम : ०.६८ प्रतिशत	प्रकृति र अन्य : ०.२७ प्रतिशत

जातजातीहरू (वि.स. २०७८ को जनगणनाका अनुसार) :

पहाडी ब्राह्मण: २८.८ प्रतिशत	मगर: १९.६ प्रतिशत	क्षेत्री: १८.१ प्रतिशत
विश्वकर्मारकामी: १२.२ प्रतिशत	मिजार/सार्की: ६.९ प्रतिशत	कुमाल: ४.२ प्रतिशत
परियाररदमाइ: ३.२ प्रतिशत	नेवार: २।९ प्रतिशत	घर्तीरभुजेल: ०।७ प्रतिशत
मुसलमान: ०.७ प्रतिशत		

भू-उपयोग :

सरकारी वन : ३४ प्रतिशत	सामुदायिक वन : २२ प्रतिशत
कृषियोग्य जमीन : ३९ प्रतिशत	नदी नाला : ५ प्रतिशत

सिंचाइ स्थिति :

जिल्लाको कुल क्षेत्रफल	: ११९३०० हेक्टर
खेति योग्य जमिन	: ४५७१२ हेक्टर
खेति गरिएको जमिन	: २८६०९ हेक्टर
खेत	: ८४४४ हेक्टर
पाखो	: २०१६५ हेक्टर
बाह्रै महिना सिंचाइ हुने	: ३०८१ हेक्टर
मौसमी सिंचाइ हुने	: ५३६३ हेक्टर
नदी तथा खोला	: ३५३ गोटा

२. सिंचाइको पृष्ठभूमि

नेपालमा परापूर्वककालदेखी कृषकहरूले परम्परागतरूपमा सिंचाइ क्षेत्रको विकास र विस्तार गर्दै आएकोमा योजनाबद्धरूपमा समग्र नेपालको विकासको थालनी पश्चात नेपाल सरकारले लगानी गर्दै आएको छ । सरकारी स्तरबाट वि. सं. १९७९ देखि तत्कालिन राणा प्रधानमन्त्री चन्द्र शमशेरले आफ्नो प्रसस्त मौजा रहेको स्थानमा सिंचाइ सुविधा पुर्याउनका लागि ब्रिटिश भारतबाट झिकाइएका अग्रेजी प्राविधिज्ञहरूको अध्ययन विस्तृत सर्भेक्षण तथा उनीहरूकै प्रत्यक्ष निगरानीमा सप्तरी जिल्लाको त्रियुगा नदीमा बाँध बाँधी पक्की चन्द्र नहरको निर्माण भएको थियो । यसले सप्तरीको ५०००० एकड ग्रस कृषियोग्य जमिनलाई ओगटेको थियो । त्यपछीका समय अन्तरालमा अर्का राणा प्रधानमन्त्री जुद्ध शमशेरले सर्लाहीमा २००० एकड जमिनमा सिंचाइ सुविधा पुग्ने जुद्ध नहर बनाउन लगाएको र २००७ साल अघि सम्म सरकारको पहलमा पश्चिममा कपिल्वस्तुमा जगदिशपुर जलाशयको निर्माण गर्दै पोखराको फेवतालको पार्दीमा वाँध बाँधी सिंचाइ सुविधा उपलब्ध गराएको देखिन्छ । वि. सं. २०१३ साल देखी प्रथम पञ्चवर्षिय योजना लागू भए सगैँ सिंचाइ क्षेत्रमा पनि योजनाबद्धरूपमा सरकार लगानीको शुरु भएको हो (रा.यो.आ. २०६७) । नेपालको कुल क्षेत्रफल मध्ये ३५,६१,३२२ हेक्टर जमिन कृषियोग्य जमिन भएता पनि २२,६५,४७९ हेक्टर जमिनमा मात्र सिंचाइ सुविधा पुर्याउन सकिने देखिन्छ । (IMP 2019)

नेपाल कृषिप्रधान देश हो र यहाँका अधिकांश मानिसहरू कृषि पेशामा निर्भर रहेका छन् । राष्ट्रिय अर्थतन्त्रको मेरुदण्डको रहेको कृषि क्षेत्रको उत्पादन र उत्पादकत्व वृद्धि गरी समृद्ध नेपाल निर्माण गर्ने भनि सरकारको प्राथमिकतामा रहेको छ । सोहि बमोजिम कृषियोग्य जमिनमा बाह्रै महिना सिंचाइ पुर्याई कृषिको उत्पादकत्व बढाउन सिंचाइ क्षेत्रको विकास गरी यसको दिगो व्यवस्थापन गर्न आवश्यकता रहेको छ । परापूर्वककालमा कृषकहरूबाट निर्माण गरीएका तथा सिंचाइ विभाग लगायत अन्य निकायबाट निर्मित सिंचाइ योजनाकोहरूको मर्मत संभार तथा नयाँ प्रविधिमा आधारित सिंचाइ प्रणालीहरूबाट सिंचित क्षेत्रको विकास तथा मर्मत संभार कार्यक्रम बाट योजनाहरूको सुधार भैरहेको छ ।

बि.सं. २०४५ साल देखि सिंचाइ बिभाग अन्तर्गत जिल्ला सिंचाइ कार्यालय अर्घाखाँचिको स्थापना भएको हो । स्थानीय स्वायत्त शासन ऐन, २०५६ जारी भइ लागु भए पछि वि.सं. २०५८ मा सिंचाइ विभागको संरचनात्मक फेरबदल भए पश्चात् जिल्लामा सिंचाइ सम्बन्धि योजनाहरू पश्चिमाञ्चल सिंचाइ विकास सब डिभिजन कार्यालय नं ५ अर्घाखाँचि बाट सिंचाइ सम्बन्धि कार्यहरू हुदैँ आएका थिए ।

नेपालको संविधान, २०७२ ले परिलक्षित गरे अनुसार जलस्रोत, सिंचाइ तथा जल उत्पन्न प्रकोप व्यवस्थापन सम्बन्धि केन्द्रिय स्तरका ठुला आयोजना तथा परियोजनाहरू, अन्तर प्रदेशिय बहुउपयोगि आयोजनाहरू, अन्तरदेशिय सरोकार रहने बहुउद्देश्यीय आयोजनाहरूको तर्जुमा, नीति निर्माण, कार्यान्वयन तथा अनुगमनमा संघबाट गर्नुपर्ने कार्यहरूको लागि साविकका सिंचाइ विभाग र जलउत्पन्न प्रकोप व्यवस्थापन विभाग खारिज भई बि.सं. २०७४ मा जलस्रोत तथा सिंचाइ विभागको स्थापना भयो भने प्रदेश स्तरका मझौला तथा साना सिंचाइ सम्बन्धि सम्पूर्ण कार्य, सिंचाइ योजना मर्मत संभार साथै मझौला तथा साना जलउत्पन्न प्रकोप सम्बन्धि कार्य गर्न प्रदेश सरकार लुम्बिनी प्रदेश तत्कालीन भौतिक पूर्वाधार विकास मन्त्रालय अन्तर्गत जलस्रोत तथा सिंचाइ विकास डिभिजन कार्यालय अर्घाखाँचि को स्थापना भएको हो। हाल यो कार्यालय लुम्बिनी प्रदेश सरकार उर्जा, जलस्रोत तथा सिंचाइ मन्त्रालय अन्तर्गत रहेको छ ।

३. कार्यक्षेत्र

यस कार्यालयको कार्यक्षेत्र लुम्बिनी प्रदेश अर्घाखाँची जिल्ला रहेको छ .

४. लक्ष्य

जलस्रोत तथा सिंचाइ संरचनाहरूको उचित विकास, मर्मत संभार तथा व्यवस्थापन गरी कृषियोग्य भूमिमा बषैं भरी दिगो एवं भरपर्दो सिंचाइ सुविधा उपलब्ध गराई कृषि उत्पादकत्व तथा उत्पादन वृद्धि गरी गरिवि निवारणमा टेवा पुर्याउने ।

५. उद्देश्य

जलस्रोत तथा सिंचाइ विकास डिभिजन कार्यालय अर्घाखाँचीको मुख्य उद्देश्य निम्न प्रकार छन्

- अर्घाखाँची जिल्लामा उपलब्ध जलस्रोतको समुचित उपयोग गरी सिंचाइ क्षेत्रको दिगो विकास एवं विस्तार गर्दै कृषि उत्पादकत्वको अभिवृद्धि गर्ने ।
- अर्घाखाँची जिल्लाको कृषि योग्य जमिनमा सिंचाइको विकास तथा विस्तार गरी वर्षैभरी भरपर्दो सिंचाइ सुविधा पुर्याउने ।
- सिंचाइ तथा जल उत्पन्न प्रकोप व्यवस्थापनका लागि निर्मित संरचनाहरूको समयमै उचित मर्मत संभार गरी दिगो र भरपर्दो बनाउने ।
- निर्माण सम्पन्न भइ संचालनमा रहेका मझौला सिंचाइ प्रणालीहरूको दक्षता (Efficiency) बृद्धि तथा उपभोक्ताहरूको क्षमता विकास गरी सिंचाइ सेवालाइ दिगो, भरपर्दो र प्रभावकारी बनाउन सिंचाइ प्रणालीहरूको पुर्ण रुपमा ब्यवस्थापन हस्तान्तरण गर्दै जाने ।
- नदी तथा जलाधार व्यवस्थापनका लागि उपयुक्त प्रविधिको विकास तथा प्रयोग आवश्यक संरचनागत तथा गैरसंरचनागत कार्य गरी जल उत्पन्न प्रकोपबाट हुने क्षति न्यूनिकरण गर्ने साथै जोखिम रहित जग्गा उकास गर्ने ।
- मझौला तथा साना प्रकृतिका पहिरोहरूको ब्यवस्थापनका लागि आवश्यक अध्ययन, अनुसन्धान र संरचनागत तथा गैरसंरचना गत कार्य गरी जनधनको क्षति न्यूनिकरण गर्ने ।
- सिंचाइ तथा जलउत्पन्न प्रकोप व्यवस्थापनका पुर्वाधार सम्बन्धी सूचना व्यवस्थापन प्रणालीको विकास तथा सुदृढीकरण गर्ने ।

६. रणनीति

- सिंचाइ तथा जल उत्पन्न प्रकोप सम्बन्धि कार्यहरू नेपाल सरकारको सार्वजनिक खरिद ऐन २०६३ र सार्वजनिक खरिद नियमावली २०६४ साथै लुम्बिनी प्रदेश सार्वजनिक खरिद सम्बन्धि प्रदेश नियमावली २०७६, सिंचाइ ऐन सिंचाइ नियमावली, नीति, निर्देशिका लुम्बिनी प्रदेश उर्जा, जलस्रोत तथा सिंचाइ मन्त्रालयबाट जारी परिपत्रहरूको प्रकृया अवलम्बन गरी सम्पादन गरिने छ ।
- प्रचलित ऐन कानुन एवं ठेक्का शर्त भित्र रही जल उपभोक्ता संस्था को सहकार्यमा तोकिएको बमोजिम गुणस्तर युक्त कार्यहरू गर्ने गराउने कार्य यस डिभिजन कार्यालयको हुनेछ ।

७. कार्यनीति :

- स्थानीय जनताको माग, स्थानयि तहको सिफारिस र त्यसको आवश्यकताको पहिचान प्रदेश सरकारको निर्देशन तथा परिपत्रलाइ आधार मानी योजना छनौट गरिने छ ।
- कार्यस्थलको सामाजिक वातावरणको अध्ययन एवं मूल्यांकन गरी स्थानीय गैर सरकारी संस्था उपभोक्ता समिति, सामुदायिक वन समिति, महिला समुहहरुको समेत पहिचान गरी यस कार्यक्रम सञ्चालनमा सहभागी गराउने प्रयास गरिने छ ।
- सिंचाइ संरचनाको निर्माण कार्यलाई दिर्घकालीन सोच अनुरूप योजनावद्ध तवरले सञ्चालन गरिने छ । मझौला सिंचाइ योजना तथा नदी नियन्त्रणकार्यको अध्ययन गरी विस्तृत योजना प्रतिवेदन तयार पारिने छ । यस्तो प्रतिवेदन अख्तियार प्राप्त अधिकारीबाट स्वीकृति प्राप्त भएपछि कार्यक्रम सञ्चालनमा आउने छ ।
- स्वीकृत गूरुयोजना भित्र रहि सिंचाइ योजना तथा नदी नियन्त्रण कार्यको लागत अनुमान एवं डीजाइन, ड्रइंगहरु तयार पारिनेछ । यस्ता प्रतिवेदनहरुको स्वीकृति दिने कार्य उर्जा, जलस्रोत तथा सिंचाइ मन्त्रालय लुम्बिनी प्रदेश मार्फत हुने छ । साथै कार्यक्रम सञ्चालन गर्ने कार्यमा संलग्न विभिन्न कर्मचारीहरुको कार्यविवरण अनुसार हुनेछ भने प्रशासनिक अधिकार नेपाल सरकारको प्रचलित कानून बमोजिम हुने छ ।
- सार्वजनिक खरिद ऐन २०६३ तथा सार्वजनिक खरिद नियमावली २०६४ ले व्यवस्था गरे अनुसार ठेक्काबाट गराउन उपयुक्त हुने कार्य ठेक्का व्यवस्थापनबाट र उपभोक्ता समितिबाट गर्न सकिने (उपयुक्त छानिएका) कार्यहरु उपभोक्ता समिति मार्फत गराईने छ ।

८. कार्यालयको संगठानिक विवरण :

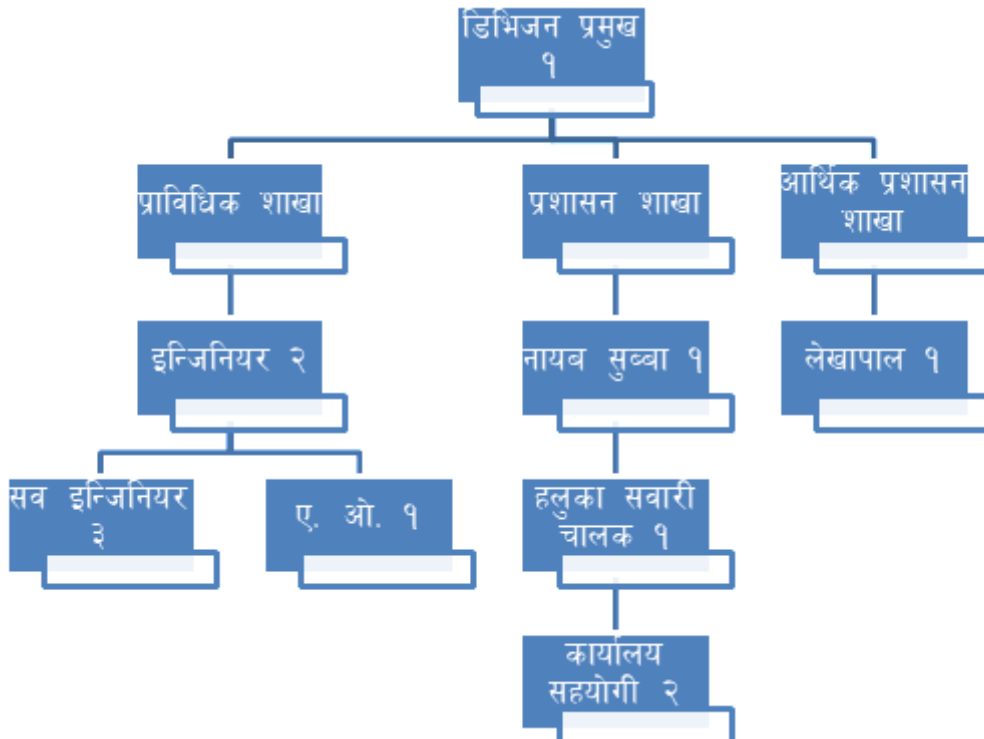

१. कार्यालयको कर्मचारी पदपूर्तिको अवस्था :

सि. नं.	पद	श्रेणी	सेवा	समूह	उपसमूह	स्वीकृत दरबन्दी	रिक्त दरबन्दी	कैफियत
१	कार्यालय प्रमुख (सि.डी.ई)	अधिकृत स्तर दशौं/नबौं	इन्जिनियरिंग	सिभिल	इरिगेशन	१	१	
२	इन्जिनियर	अधिकृत स्तर सातौं/आठौं	इन्जिनियरिंग	सिभिल	इरिगेशन	२	१	
३	सहायक/अधिकृत	सहायक पाचौं/अ.छैठौं	प्रशासन	सा.प्रशासन		१		
४	सहायक/अधिकृत	सहायक पाचौं/अ.छैठौं	प्रशासन	लेखा		१		
५	सा.इन्जि./अधिकृत	सहायक पाचौं/अ.छैठौं	इन्जिनियरिंग	सिभिल	इरिगेशन	३	१	
६	ए.ओ	सहायक चौथो/पाचौं	इन्जिनियरिंग	सिभिल	इरिगेशन	१		
७	हलुका सवारी चालक	श्रेणीविहिन				१		करार
८	कार्यालय सहयोगी	श्रेणी विहिन				२		१ करार

१०. कार्यालयको कर्मचारी विवरण

क्र. सं.	कर्मचारीको नाम, थर	पद	तह वा श्रेणी	स्थायी ठेगाना	मोवाइल नं.	कैफियत
१	श्री भेषराज भुसाल	नि.डि.प्रमुख	अधिकृत आठौं तह	सन्धिखर्क न.पा. १० अर्घाखाँची	९८५७०८११६२	नि.डि.प्रमुख
२	श्री माधव प्रसाद भुसाल	ना. सु.	रा प अन प्रथम	स.न.पा. ०७ अर्घाखाँची	९८४७१५९९६३	कामकाज संघ
३	श्री ओम प्रकाश यादव	प्राविधिक अधिकृत	अधिकृत छैठौं तह	देउरी गा.पा. ०९ सप्तरी	९८६७४१८९६३	काज
४	श्री सालिकराम भुसाल	प्राविधिक अधिकृत	अधिकृत छैठौं तह	सन्धिखर्क न.पा. ०२ अर्घाखाँची	९८५७०६३१६२	
५	शिवहरी खनाल	लेखापाल	रा प अन प्रथम	मालारानी गा.पा. ०४	९८५७०६९५७२	कामकाज संघ
६	श्री रामजी भट्टराई	ए. ओ.	सहायक पाचौं	सन्धिखर्क न.पा. ०४ अर्घाखाँची	९८५७०८४७७५	
७	श्री डम्बर बहादुर खत्री के.सी.	का.स.	श्रेणी बिहिन	सन्धिखर्क न.पा. ०७ अर्घाखाँची	९८६६८२६६५५	
८	श्री पूर्ण कुमार श्रेष्ठ	ह.स.चा.	श्रेणी बिहिन	सन्धिखर्क न.पा. ०४ अर्घाखाँची	९८४७५२९२२६	करार सेवा
९	श्री प्रकाश घिमिरे	का.स.	श्रेणी बिहिन	भूमिकास्थान न.पा. ०९ अर्घाखाँची	९८४४७४०९९६	करार सेवा

११. यस कार्यालयबाट प्रदान गरिने सेवा शाखा लाग्ने दस्तुर अवधि र जिम्मेवार ब्यक्ति



जलस्रोत तथा सिंचाई विकास डिभिजन कार्यालय, अर्घाखाँची

नागरिक बडापत्र (CITIZEN CHARTER)

कार्यालयबाट प्रदान गरिने सेवाहरूको उद्देश्य :

- जिल्लामा उपलब्ध जलस्रोतको समुचित उपयोग गरि सिंचाइ क्षेत्रको दिगो विकास एवं विस्तार गर्दै कृषि उत्पादन र उत्पादकत्व बृद्धि गर्ने ।
- जिल्लामा रहेका सम्भावित जल उत्पन्न प्रकोप जोखिम क्षेत्रको पहिचान गरि जोखिम न्यूनिकरण गर्ने।
- जल उपभोक्ता संस्थाहरूको संस्थागत विकास गर्ने ।

सेवाको प्रकार :

- नयाँ सिंचाइ योजनाहरूको निर्माण गर्ने एवं निर्माण सम्पन्न भएका सिंचाइ प्रणालीहरूको मर्मत संभार एवं व्यवस्थापन गरि सिंचाइको लागि पानी उपलब्ध गराउने ।
- कृषकहरूलाई सिंचाइ सम्बन्धी प्राविधिक परामर्श सेवा उपलब्ध गराउने ।
- जल उत्पन्न प्रकोप न्यूनिकरण गर्ने कार्य गर्ने ।
- जल उपभोक्ता संस्थाको संस्थागत विकास गर्ने।

सि.नं.	उपलब्ध सेवा तथा नस्रोत तथा हुला सिंचाइ योजना निर्माण तथा नविकरण सुधार आदि	सेवा बाधक लक्ष्य शून्य	सेवा दिन लाग्ने समय/दिनांक	संस्थागत विकास	उत्प्रेक्ष्य/संकेत	उत्प्रेक्ष्य/संकेत	
१	सिंचाइ प्रणालीहरूको मर्मत संभार कार्य	सिंचाइ प्रणालीहरूको तथा कुकको काठ मन्दा बाहिरको प्रसिध्मा मर्मत संभार निर्माण कार्य गर्न सक्कारी सहयोगको अभाव । रूख कुकहरूको जलउद्योता संस्था कृषारिण भएको, साधारणतया मर्मत संभारको लागि कठिनाई । बाँँ देखि सक्कारी सहयोग प्राप्त नभएकोतथा स्थानिय तहबाट समेत सिकायित्त साथ आफ्नो जल उद्योता संस्था माफत तोकिएको ठाँवमा विवरणहरू मरी आफूले मर्मत गर्न नसक्नेको कारण सेवाबाट प्राप्त उल्लेख मरी कार्यालयमा निर्दिष्ट दिनांक ।	का मस फारम साथ सिंचाइ गर्न प्रस्तावित क्षेत्रको गरी रोप्ने दुई-सेवां पक्का पैसा दर्ता हुने रकम सर्टीफिकेट रकम जमा गर्न पाँके । सा योजना अचलक पक्का पैसाय र्दं संचालन हुने अरुथामा कुल लागतको ०.५% रकम जमा गर्नुपाँके । मा निरुध्मा अनुसर जमरहानीता गर्नुपाँके । का नि शून्य सा निरुध्माअनुसर कठिनाई माँँजमरहानीता गर्नु पाँके	सिंचाइ प्रणालीहरूको मर्मत संभारको अभावमा सिंचाइ क्षेत्रको विकास गर्न नसकिने । सिंचाइ क्षेत्रको विकास गर्न नसकिने । सिंचाइ क्षेत्रको विकास गर्न नसकिने ।	सिंचाइ प्रणालीहरूको मर्मत संभारको अभावमा सिंचाइ क्षेत्रको विकास गर्न नसकिने । सिंचाइ क्षेत्रको विकास गर्न नसकिने । सिंचाइ क्षेत्रको विकास गर्न नसकिने ।	उत्प्रेक्ष्य/संकेत	उत्प्रेक्ष्य/संकेत

3	संस्था ढाँचा तथा बतिकरण	<p>का संस्था ढाँचा सिंचाइ प्रणालीका उद्योगकारहरूले उपलब्ध भएरसम्म 33 परिवार महिला वित्त, उत्पादन र विपणनका उद्योगाति सहित 94 जना संसको कार्य समिति गठन मरी उद्योगका संस्थाको ढाँचा लागि 9 प्रति मडयुटिडु 2 प्रति परिात विद्यालय मूल समितिको पदाधिकारीको हस्ताक्षर भएको धाँ संरक्षकको नामरिज्याको फोटोकोपी समेत राखी सम्बन्धित वडा कार्यालयको सिफारिस सहित कार्यालयमा निवेदन दिनुपर्नेछ।</p> <p>सा बतिकरण नियमावसुर ढाँचा माका प्रत्येक उद्योगका संस्थाको आर्थिक वर्ष समाप्त माको मितिले धाँ दिवसिभन्दा महालेसा परिश्रमको सिमानाबाट नभएवापार तेसा परिश्रमबाट तेसा परिश्रम मरई संसको प्रतिवेदन र वार्षिक प्रतिवेदन संलग्न मरी कार्यालयमा बतिकरणको लागि दरसास दिनुपर्नेछ ।</p>	<p>का) ढाँचोको लागि रु. 900/- सा बतिकरणको लागि धाँ दिवसिभन्दा निःशुल्क अर्को धाँ दिवसका लागि निःशुल्क रु. 900/-</p>	<p>७। साता दिना मित</p>	<p>• योजना डिजाइन तथा कार्यान्वयन शाखा • आर्थिक प्रशासन शाखा • अनुगमन, मूल्याङ्कन गुणस्तर नियन्त्रण संस्थागत विकास तथा तालिम शाखा</p>	डिभिजन प्रमुख
8	ढाँचा प्रतियोगिता आधारित सिंचाइ उद्योगाजना	<p>पानी र स्रोत राज्य जमिन ब्युब माका सिमाना कायक समुदायले योजनाको सम्पूर्ण विवरण उल्लेख मरी अधिकार कृषकहरूले हस्ताक्षर सहित निवेदन कार्यालयमा पेश गर्नु पर्नेछ ।</p>	<p>का) निः शुल्क सा नियमानुसार कर्मिना 3% उभरहागिना मर्नुपर्नेछ ।</p>	<p>अध्ययनबाट संभावनाएको र प्रयोज्यतामा पर्ने सिंचाइ प्रणालीहरूको प्राथमिक प्रतियोगिता प्रवेश नभएवापार सौचिती मरई संस्थालेनामा ल्याउनेछे ।</p>	<p>• योजना डिजाइन तथा कार्यान्वयन शाखा • आर्थिक प्रशासन शाखा • अनुगमन, मूल्याङ्कन गुणस्तर नियन्त्रण संस्थागत विकास तथा तालिम शाखा</p>	डिभिजन प्रमुख
५	पहिरो व्यवस्थापन ढाँचा नियन्त्रण तथा आकारिक जग उठान प्रयोग व्यवस्थापन ।	<p>स्थानीय जग्गासिधिको ररेखरमा योजनाका लानाग्राहहरूको नेसा धरी तयार पारिको मडयुटि र सम्बन्धित वडा कार्यालयको सिफारिस सहित कार्यालयमा निवेदन दिने साथै प्रकृती हेरी जिल्ला प्रकृतीक प्रयोग उपर समितिबाट स्मृत सिफारिस साथ निवेदन र अन्य प्रमाण पेश गर्ने ।</p>	<p>निः शुल्क</p>	<p>प्रकृती हेरी तत्काले तथा प्रयोज्यताको आधारमा वार्षिक कार्यक्रममा स्माराश मरी कार्य मरिने छ ।</p>	<p>• योजना डिजाइन तथा कार्यान्वयन शाखा</p>	डिभिजन प्रमुख
६	ढाँचा चलायी दैनिक प्रशासनिक कार्य तथा जमरसम्पक	<p>प्रशासन फाँटमा सम्पक ररखे</p>	<p>निः शुल्क</p>	<p>तत्काले</p>	<p>प्रशासन शाखा</p>	डिभिजन प्रमुख

१२. आ. व. ०८०/८१ को वार्षिक प्रगति सारांश

रकम रु हजारमा

क्र. सं.	बजेट शिर्षक	वार्षिक विनियोजन	रोकका बजेट	सन्चित कोषमा कमि भइ भुक्तानी हुन नसकेको बजेट	अन्तिम बजेट	कुल खर्च	खर्च प्रतिशत	कैफियत
१	चालु	१०३२८.३२८	१९८.००		१०१३०.००	८१०१.७५	७९.९८	सबै भुक्तानी भएको भए पुँजगत खर्च प्रतिशत ९६.२४ हुने थियो ।
२	पुँजगत	१००.००		१४७१७.५६९	१००.००	९९.४४	९९.४४	
३	पुँजगत	२०६१६०.००	१६३५.००	१४७१७.५६९	२०४५.२५.००	१८०९५०.०४	८८.४७	
	जम्मा	२१६५८८.६२३	१८३३.००	१४७१७.५६९	२१४७५४.४४	१८९१५१.२३४	८८.०८	

१३. आ. व. ०८०/८१ को कार्यक्रमगत वार्षिक प्रगति विवरण

रकम रु हजारमा

क्र. सं.	कार्यक्रमको नाम	वार्षिक बजेट	वार्षिक खर्च	वार्षिक प्रगति %		कैफियत
				भौतिक	वित्तीय	
क	समानिकरण					
१	मझौला तथा वैकल्पिक प्रविधिमा आधारित सिंचाइ कार्यक्रम	९३६४२.००	८०५२३.४०७	९८.५०	८५.९९	
२	सिंचाई आयोजना मर्मत सुधार तथा विस्तार कार्यक्रम	२२८७३.००	२२७०७.६७२	१००	९९.२८	
३	जल उत्पन्न प्रकोप न्यूनिकरण तथा व्यवस्थापन कार्यक्रम	५३५००.००	४७२२३.८२६	९९	८८.२७	
४	जलासय निर्माण तथा पोखरी संरक्षण कार्यक्रम	२५००.००	२४७५.४६४	१००	९९.०२	
	समानिकरण जम्मा	१७२५१५.००	१५२९३०.३७	९९.३७	८८.६५	
ख	सशर्त					
१	नदी नियन्त्रण	२०००.००	१३६४.९८५	१००	६८.२५	
२	मर्मत संभार	३००००.००	२६६५४.६८६	१००	८८.८०	
३	एकिकृत उर्जा विकास कार्यक्रम	१०.००	००.००	००.००	००.००	
	सशर्त जम्मा	३२०१०.००	२८०१९.६७१	९९.६	८७.५३	
	कुल जम्मा (क+ख)	२०४५२५.००	१८०९५०.०४	९९.८६	८८.४७	

१४. आ. व. ०८०/८१ मा यस डिभिजन कार्यालय बाट सम्पादन गरेका योजनाहरूको विनियोजन रकम र खर्च विवरण
१४.१ प्रदेश समानिकरण तर्फ

१४.१.१ मझौला तथा वैकल्पिक प्रविधिमा आधारित सिंचाइ योजना रकम रु हजारमा

सि. नं.	योजनाको नाम	ठेगाना	आ. व. ०८०/८१ मा विनियोजित भएको रकम	आ. व. ०८०/८१ मा खर्च भएको रकम	कैफियत
१	सतीघाट सिंचाइ योजना	सितगंगा-७, अर्घाखाँची	१५००	१४९३.५८८	विकास कार्यक्रम
२	गोठिवांग सिन्धारे सिंचाइ योजना	स.न.पा. ६ र पाणिनी ७, अर्घाखाँची	४५००	४३३१.६५१	एप्राइजल बमोजिमको काम सम्पन्न
३	चुरेफाँट न्वार सिंचाइ योजना, शितगंगा ४	शितगंगा ४, अर्घाखाँची	२८००	२७९९.९८७	सालवसाली
४	अध्ययनबाट सम्भाव्य देखिएका योजनाहरूको निर्माण जाँबारी चखेली एकलेखेत सिंचाइ योजना	शितगंगा २, अर्घाखाँची	३०००	२९९९.९२९	क्रमागत
५	शेराफाट सिंचाइ योजना,	सन्धीखर्क न.पा. १ र अर्घाखाँची	२०००	१९१८.१७१	सालवसाली
६	इदिम खोला सिंचाइ योजना, पाणिनी ७	पाणिनी ७ अर्घाखाँची	४५००	३७४४.५५३	सालवसाली
७	नुहार गैरा पगारी भिरमिरे सिंचाइ योजना	सन्धिखर्क ११, अर्घाखाँची	५००	४९७.२९९	सालवसाली
८	फुदवाङ फाँट सिंचाइ योजना	स.न.पा. ६, ७, अर्घाखाँची	६५००	६२६२.५५४	एप्राइजल बमोजिमको काम सम्पन्न
९	श्रीवाङ सिंचाइ योजना	भूमिकास्थान न.पा. ५ अर्घाखाँची	२८५०	०.००	सालवसाली
१०	खोरमोर खोला सिंचाइ योजना	शितगंगा १४, अर्घाखाँची	१०२०	१०००.०१२	सालवसाली
११	भाविन कफलि सिंचाइ योजना	शितगंगा ४, ५ अर्घाखाँची	६५००	२९९८.५५०	क्रमागत
१२	भद्रकाली सिंचाइ योजना, सन्धिखर्क-४	सन्धिखर्क-८, अर्घाखाँची	३०००	२८७६.६९०	सालवसाली
१३	दमैईडुङ्गा सिंचाइ योजना	शितगंगा ४, अर्घाखाँची	१६५००	१६५००.००	क्रमागत
१४	अमरवोट मौलावोट बीचको कुलो सि. यो.	भु.न.पा. ५ अर्घाखाँची	३०००	२९११.२९५	सालवसाली

सि. नं.	योजनाको नाम	ठेगाना	आ. व. ०८०/८१ मा विनियोजित भएको रकम	आ. व. ०८०/८१ मा खर्च भएको रकम	कैफियत
१५	दलर्मा फाँट सिंचाइ योजना	पाणीनी ८, अर्घाखाँची	५३२०	५२००.४८४	सालवसाली
१६	जलुके-आटरी-किलुके सिंचाइ	सितगंगा-१, अर्घाखाँची	१०००	७२६.१७८	विकास कार्यक्रम
१७	भगवती पाटा खरखरे सिंचाइ योजना	भूमिकास्थान-२, अर्घाखाँची	१०००	९९७.००८	विकास कार्यक्रम
१८	सितखोला भजेड सिंचाइ योजना	शितगंगा ३, अर्घाखाँची	४०००	३९०३.५५२	सालवसाली
१९	माउन्ने चिवेक सिंचाइ योजना,	सन्धिखर्क ८, अर्घाखाँची	११५०	१०९३.०६९	सालवसाली
२०	लेवासे मालटारी दिहीखोला रातटारी बहुलाखोला सिंचाइ योजना	भूमिकास्थान न.पा. २ अर्घाखाँची	२५००	२४९७.३२३	सालवसाली
२१	असुरकोट सिंचाइ योजना	भूमिकास्थान न.पा. ५, अर्घाखाँची	२९८०	२९२७.४६९	सालवसाली
२२	कामिपानी-कल्लालोसे-जरापानी सिंचाइ योजना	भूमिकास्थान न.पा. ५, अर्घाखाँची	२९८०	९९५.२२१	विकास कार्यक्रम
२३	करेबाँड सिंचाइ योजना,	सन्धिखर्क ३, अर्घाखाँची	३०००	२९८४.९३८	सालवसाली
२४	हर्सिङखोर सिंचाइ योजना,	सन्धिखर्क १० अर्घाखाँची	१००००	४९०७.६५५	क्रमागत
२५	सम्पन्न भएका योजनाहरूको कमिसिन्डग कार्य तथा योजना हस्तान्तरण चौवाटार सिंचाइ योजना	सन्धिखर्क ६, अर्घाखाँची	५०००	४७८.६७०	एप्राइजल बमोजिमको काम सम्पन्न
२६	सिंचाइ संस्थागत विकास कार्यक्रम	अर्घाखाँची	५००	४८३.३३२	सालवसाली
२७	परामर्श सेवा सिंचाइ तथा नदी नियन्त्रण आयोजना	अर्घाखाँची	१५००	१४८७.५०	सालवसाली
२८	सिंचाइ तथा नदी नियन्त्रण सम्बन्धी अध्ययन तथा परामर्श	अर्घाखाँची	१०००	०.००	सालवसाली
		जम्मा	९३६४२	८०५२३.४०७	

१४.१.२ सिंचाइ आयोजना मर्मत सुधार तथा विस्तार कार्यक्रम

रकम रु हजारमा

सि. नं.	योजनाको नाम	ठेगाना	आ. व. ०८०/८१ मा विनियोजित भएको रकम	आ. व. ०८०/८१ मा खर्च भएको रकम	कैफियत
१	मर्मत संभार विभिन्न योजना क) बुकाखोला मजुवा सिंचाइ योजना ख) सिख्रेकुलो मर्मत सिंचाइ योजना ग) सिरहा भूमिकाथान हडाह भलाटारी सिंचाइ योजना घ) छापेखोला अरचले सिंचाइ योजना ङ) गुठ अरटारी सिंचाइ योजना च) घोचेखोला काँडाकारुख आरुपाटा सिंचाइ योजना छ) फेदीकुलो सिंचाइ योजना ज) पाखाचौर सिंचाइ योजना	मालारानी -९, अर्घाखाँची मालारानी -५, अर्घाखाँची भूमिकास्थान -२, अर्घाखाँची भूमिकास्थान -१, अर्घाखाँची छत्रदेव -६, अर्घाखाँची सन्धिखर्क-८, अर्घाखाँची पाणिनी गा पा - ६, अर्घाखाँची शितगंगा - ७ अर्घाखाँची	७५००	७२७०.०९७	सालवसाली
२	बाँझखेत बगर कुलो मर्मत	भूमिकास्थान - ५, अर्घाखाँची	७००	६९५.६२४	सालवसाली
३	अर्चादपाटा सिंचाइ कुलो मर्मत	मालारानी -५, अर्घाखाँची	५००	४८१.४१२	सालवसाली
४	जैशिफाट गच्छे सिंचाइ योजना	सन्धिखर्क-७, अर्घाखाँची	४००	३८३.४४६	सालवसाली
५	दाङजा सुनटिकी फाँटको तल्लो कुलो मर्मत सुधार	पाणिनी गा पा - ३, अर्घाखाँची	८००	७९७.०२५	सालवसाली
६	नयाँबगर सिंचाइ योजना	छत्रदेव - १, अर्घाखाँची	५००	४९६.०२७	सालवसाली
७	पिराफाट शेरा सिंचाइ योजना	छत्रदेव ३, अर्घाखाँची	१०००	९५८.९३०	सालवसाली
८	जैडि खेत सिंचाइ योजना,	स न पा -६ अर्घाखाँची	५००	४८०.४८७	सालवसाली
९	त्रिवेणी न्वारा सिं यो,	पाणीनी -३, अर्घाखाँची	५००	४५७.३८९	सालवसाली
१०	बैसकोट कुलो सिंचाइ योजना	छत्रदेव २, अर्घाखाँची	१०००	९११.०५७	सालवसाली
११	हौचेखोला नारिमपाटा सिंचाइ योजना	स न पा १०, अर्घाखाँची	२०००	१९५२.१२८	सालवसाली
१२	सिरावाङ सिंचाइ कुलो निर्माण	छत्रदेव ६ अर्घाखाँची	१५००	१४३८.७९९	सालवसाली
१३	एकले आँप सुकोटा फाँट कुलो निर्माण	छत्रदेव ६ अर्घाखाँची	५००	४७७.९२८	सालवसाली
१४	दमाह सिटेनी प्रताखोला न्वारा हुदै रेडजेड सिंचाइ कुलो,	भूमिकास्थान १, अर्घाखाँची	१०००	६७३.५५१	सालवसाली
१५	सेराफाट सिंचाइ योजना	सन्धिखर्क-६, अर्घाखाँची	५००	४८०.४८७	सालवसाली
१६	सान्नेखोला स्याला हुदै मौजाखोला कालिमाटी सिंचाइ योजना	भूमिकास्थान १, अर्घाखाँची	१०००	६७४.९२७	सालवसाली
१७	मर्मत सम्भार-विभिन्न योजना, अर्घाखाँची क) पलुवा सिंचाइ योजना ख) ६२.५२ टुलोकुलो सिंचाइ योजना ग) लदाम तल्लोकुलो सिंचाइ योजना	पाणिनी गा पा - ३, अर्घाखाँची सन्धिखर्क-८, अर्घाखाँची सन्धिखर्क-१, अर्घाखाँची	३००० २२८७३.	२९८९.५३२ २२७०७.६७२	सालवसाली

१४.१.३ जलउत्पन्न प्रकोप न्युनिकरण तथा व्यवस्थापन कार्यक्रम

रकम रु हजारमा

सि नं	योजनाको नाम	ठेगाना	आ. व. ०८०/८१ मा विनियोजित भएको रकम	आ. व. ०८०/८१ मा खर्च भएको रकम	कैफियत
१	जरेखोला नियन्त्रण कार्य,	सन्धिखर्क ५ अर्घाखांची	२५००	२२७४.१२६	सालवसाली
२	वागीखोला शोड कालिमाटी तटबन्धन	स.न.पा. १ र १०, अर्घाखांची	२०००	१९१८.३७४	सालवसाली
३	सुपाखोला नदी नियन्त्रण योजना	शितगंगा २, अर्घाखांची	५०००	४७६१.०७७	सालवसाली
४	रिडिखोला नियन्त्रण कार्य (चनौटे फाँट)	पाणिनी - ८, अर्घाखांची	२५००	२३३३.००६	सालवसाली
५	सधिखर्क-चुत्राबेसी स्थीत बागीखोला-भद्रीखोला-घोचेखोला तटबन्धन	सन्धिखर्क २ अर्घाखांची	४०००	३०४९.०६२	सालवसाली
६	मालिका मन्दिर प्रतिकालय बग्रापानी खोला नियन्त्रण कार्य	पाणिनी ५ तल्ला अम्जा अर्घाखांची	५००	४६४.८०७	सालवसाली
७	सन्धिखर्क चुत्राबेसि बजार संरक्षण कार्य	स न पा १ अर्घाखांची	३०००	४४.५५०	सालवसाली
८	अर्घाखाँची लाटागोडा फाऊटमा जाली तटबन्ध निर्माण,	सन्धीखर्क ७, अर्घाखांची	१०००	९७३.७७१	सालवसाली
९	सधिखर्क बजार संरक्षण तथा तदी नियन्त्रण कार्य	स न पा १ र २ अर्घाखांची	४०००	३८७४.०७७	सालवसाली
१०	दुर्गाखोला नियन्त्रण कार्य	पाणिनि ३ र ५ अर्घाखांची	१०००	९४०.३९०	सालवसाली
११	शितखोला नियन्त्रण कार्य,	शितगंगा - ३, ४, र ५ अर्घाखांची	२५००	२३०९.१०४	सालवसाली
१२	जरेखोला नियन्त्रण कार्य,	सन्धिखर्क ४, अर्घाखांची	२५००	२३५८.३१८	सालवसाली

सि नं	योजनाको नाम	ठेगाना	आ. व. ०८०/८१ मा विनियोजित भएको रकम	आ. व. ०८०/८१ मा खर्च भएको रकम	कैफियत
१३	आकस्मिक प्राकृतिक प्रकोप नियन्त्रण कार्यक्रम अर्घाखाँची क) बांगी खोला (खरिबोट र खरिपाटा) नियन्त्रण योजना ख) फर्सवा पलुवा सिंचाइ योजना (बाँध संरक्षण) ग) घोचे खोला नियन्त्रण योजना, घ) बांगी खोला (करेवाड फाँट) नियन्त्रण योजना, ङ) बैद्यनाथ मा. बि. पहीरो ब्यवस्थापन कार्य , च) सैय खोला नियन्त्रण (नयाँ बगर)योजना, छ) शित खोला नियन्त्रण योजना, ज) खर्यान खोला नियन्त्रण योजना, शितगंगा २, अ. खाँ. झ) जोखरुपे पहिरो ब्यवस्थापन कार्य , ञ) बिजय मा. वि. पहीरो ब्यवस्थापन कार्य ट) आरुबुटा पहिरो ब्यवस्थापन कार्य ठ) ग्यावियन तार जाली खरिद तर्फ	पाणिनी ८ र सन्धिखर्क ४, अर्घाखाँची पाणिनी ३, अर्घाखाँची सन्धिखर्क २, अर्घाखाँची सन्धिखर्क ३, अर्घाखाँची मालारानी ७, अर्घाखाँची छत्रदेव १, अर्घाखाँची शितगंगा २, अर्घाखाँची शितगंगा २, अर्घाखाँची शितगंगा ४, अर्घाखाँची सन्धिखर्क ११, अर्घाखाँची. मालारानी ३, अर्घाखाँची अर्घाखाँची	१३०००	१२३८१.१२०	सालवसाली
१४	आकस्मिक प्राकृतिक प्रकोप नियन्त्रण कार्यक्रम क) बांगी खोला (सिमलफाँट र वाक्सेली) नियन्त्रण योजना ख) फर्सवा पलुवा सिंचाइ योजना (बाँध तथा संरचना संरक्षण), ग) सुक्का खोला नियन्त्रण योजना, घ) नैनेरी खोला नियन्त्रण योजना, ङ) बेल खोला नियन्त्रण योजना, च) शितखोला नियन्त्रण योजना, छ) शितखोला नियन्त्रण योजना,	सन्धिखर्क ६ र १०, अर्घाखाँची पाणिनी ३, अर्घाखाँची शितगंगा १, अर्घाखाँची शितगंगा ११, अर्घाखाँची शितगंगा ११, अर्घाखाँची शितगंगा २, अर्घाखाँची शितगंगा ४ र ५, अर्घाखाँची	१००००	९६०२.०४४	सालवसाली
जम्मा			५३५००.००	४७२२३.८२६	

१४.१.४ जलासय निर्माण तथा पोखरी संरक्षण कार्यक्रम

सि नं	योजनाको नाम	ठेगाना	आ. व. ०८०/८१ मा विनियोजित भएको रकम	आ. व. ०८०/८१ मा खर्च भएको रकम	कैफियत
१	भूमिगत जल पुनर्भरण तथा ताल संरक्षण, अर्घाखाँची क) ठूटीपिपल पोखरी संरक्षण तथा रिचार्ज पोखरी निर्माण ख) झेडी (ठुलो) पोखरी संरक्षण तथा रिचार्ज पोखरी निर्माण	अर्घाखाँची सन्धिखर्क- १०, अर्घाखाँची भूमिकास्थान - २, अर्घाखाँची	२५००	२४७५.४६४	
जम्मा			२५००.००	२४७५.४६४	

१४.२ संघ सशर्त

१४.२.१ मर्मत संभार आयोजनाहरू (संघ सशर्त)

सि नं	योजनाको नाम	ठेगाना	आ. व. ०८०/८१ मा विनियोजित भएको रकम	आ. व. ०८०/८१ मा खर्च भएको रकम	कैफियत
१	गुरासे सिंचाइ आयोजना	पाणिनी - ६, अर्घाखाँची	४३५०	४१४३.८६३	सालवसाली
२	पावरटार सिंचाइ योजना.	शितगंगा - १४, अर्घाखाँची	५०००	४२१४.०९८	सालवसाली
३	खरीखोला हाइरति सिंचाई	सन्धिखर्क - १०, अर्घाखाँची	३०००	२९९४.९७२	सालवसाली
४	ठूलाखेत सिंचाई आयोजना	शितगंगा-६ अर्घाखाँची	२५००	२११६.५१०	सालवसाली
५	कोकलसारेफेदी बुडिचौर मतकाटारी सिँ यो	सन्धिखर्क - १० अर्घाखाँची	४५००	४४८८.७४३	सालवसाली
६	दुर्गाफाँट ठूलोकुलो मर्मत तथा सिंचाइ आयोजना	पाणिनी - ३ अर्घाखाँची	३०००	२९४६.१८५	सालवसाली
७	कोपचे दमोर सिंचाई	शितगंगा - ७ अर्घाखाँची	१५००	९६४.४१२	सालवसाली
८	वितिँ सोठे सिंचाइ योजना	सन्धिखर्क- २ अर्घाखाँची	४०००	३६०२.८९७	सालवसाली
९	असारे सेरा दमारा सिंचाई योजना	सितगंगा- १३ अर्घाखाँची	२०००	११८३.००५	सालवसाली
जम्मा			२९८५०.००	२६६५४.६८६	

१४.२.२ नदी नियन्त्रण (संघ सशर्त)

सि नं	योजनाको नाम	ठेगाना	आ. व. ०८०/८१ मा विनियोजित भएको रकम	आ. व. ०८०/८१ मा खर्च भएको रकम	कैफियत
१	बादुङ्गा भिको पहिरो नियन्त्रण कार्य	पाणिनी- ६ अर्घाखाँची	२०००	१,३६४,९८५	
	जम्मा		२०००	१,३६४,९८५	

१५. आ व ०८०/८१ मा यस डिभिजन कार्यालय बाट सम्पादन गरेका योजनाहरु र कामको संरचनागत विवरण

१५.१ मझौला तथा वैकल्पिक प्रविधिमा आधारित सिंचाइ योजना

सि. नं.	योजनाको नाम	ठेगाना	आ व ०८०/८१ मा निर्माण भएका मुख्य संरचनाको विवरण
१	सतीघाट सिंचाइ योजना	शितगंगा-७, अर्घाखाँची	Canal Lining = 244 m, RRM wall, Cover Slab etc.
२	गोठिवांग सिन्धारे सिंचाइ योजना	स.न.पा. ६ र पाणिनी ७, अर्घाखाँची	Canal Lining = 771 m, Aqueduct=1, RRM wall, Gabion work etc.
३	चुरेफाँट न्वार सिंचाइ योजना, शितगंगा ४	शितगंगा ४, अर्घाखाँची	Canal Lining = 281m, VRB=1, RRM wall, Gabion work etc.
४	अध्ययनबाट सम्भाव्य देखिएका योजनाहरुको निर्माण जौबारी चखौली एकलेखेत सिंचाइ योजना	शितगंगा २, अर्घाखाँची	Core wall = 12m (1 nos) , Gabion Protection (Revetment) work two side U/D = 105m etc.
५	शेरफाट सिंचाइ योजना,	सन्धिखर्क न.पा. १ र अर्घाखाँची	Checkdam = 1 with U/D two side Revetment=65m
६	इदिम खोला सिंचाइ योजना, पाणिनी ७	पाणिनी ७ अर्घाखाँची	Side Intake = 1, Canal Lining = 617m, VRB=1 RRM wall, Cover Slab=70, Gabion work etc.
७	नुहार गैरा पगारी मिरमिरे सिंचाइ योजना	सन्धिखर्क ११, अर्घाखाँची	Canal Lining = 100m, RRM wall etc.
८	फुदबाड फाँट सिंचाइ योजना	स.न.पा. ६, ७, अर्घाखाँची	Canal Lining = 2386m, VRB=1, Intake = 1, RRM wall, Gabion work etc.
९	श्रीवाड सिंचाइ योजना	भुमिकास्थान न.पा. ५ अर्घाखाँची	Canal Lining = 487 m, RRM wall, Cover Slab=70, Gabion work etc.
१०	खोरमोर खोला सिंचाइ योजना	शितगंगा १४, अर्घाखाँची	Canal Lining = 49 m
११	भाविन कफलि सिंचाइ योजना	शितगंगा ४, ५, अर्घाखाँची	Core wall = 18 m (1no), Aqueduct=1, VRB=1, RRM wall, Canal Lining = 490, Gabion protection work in intake Structure etc.
१२	भद्रकाली सिंचाइ योजना, सन्धिखर्क-८	सन्धिखर्क-८, अर्घाखाँची	Side Intake = 1, Canal Lining = 443m, VRB=1 RRM wall, Cover Slab=70, Gabion work etc.
१३	दमैडुङ्गा सिंचाइ योजना	शितगंगा ४, अर्घाखाँची	Core wall = 16 m (2no) with 9m abutment wall for two sides, Intake protection work revetment with launching and RRM wall=21.4m, Lining = 243m

सि. नं.	योजनाको नाम	ठेगाना	आ व ०८०८१ मा निर्माण भएका मुख्य संरचनाको विवरण
१४	अमरवोट मौलावोट बीचको कुलो सिं. यो.	भु.न.पा. ५ अर्घाखाँची	Canal Lining = 454m, RRM wal=49 m31, Gabion work = 67 m3 etc.
१५	दलामि फ्रॉट सिंचाइ योजना	पाणीनी ८, अर्घाखाँची	Core wall = 31m(1no) with sides, Intake protection work revetment with lanching=423 m3
१६	जलुके-आटरी-किलुके सिंचाइ	सितगंगा-१, अर्घाखाँची	Canal Lining = 67m, Gabion work = 81 m3 etc.
१७	भगवती पाटा खरखरे सिंचाइ योजना	भूमिकास्थान-२, अर्घाखाँची	Canal Lining = 86m, Aquaduct=1 etc.
१८	सितखोला भजेड सिंचाइ योजना	शितगंगा ३, अर्घाखाँची	Canal Lining = 595m, VRB=1, RRM work etc.
१९	माउने चिवेक सिंचाइ योजना,	सन्धिखर्क ८, अर्घाखाँची	Canal Lining = 225m, RRM work etc.
२०	लेवासे मालटारी विहीखोला राटटारी बहुलाखोला सिंचाइ योजना	भूमिकास्थान न.पा. २ अर्घाखाँची	Canal Lining = 469m, Aquaduct=1 RRM work =11 m3 etc.
२१	असुरकोट सिंचाइ योजना	भूमिकास्थान न.पा. ५, अर्घाखाँची	Canal Lining = 565m, Aquaduct=1 RRM work =50 m3 etc.
२२	कमिरपानी-कल्लालोसे-जरापानी सिंचाइ योजना	भूमिकास्थान न.पा. ५, अर्घाखाँची	Canal Lining = 200m
२३	कोरेबाँड सिंचाइ योजना,	सन्धिखर्क ३, अर्घाखाँची	Canal Lining = 582m, RRM work etc.
२४	हर्सिङखोर सिंचाइ योजना,	सन्धिखर्क १० अर्घाखाँची	Core wall = 12 m(2no)with 6m abutment wall for two sides, Intake protection work revetment with lanching and RRM wall=139m
२५	सम्पन्न भएका योजनाहरूको कमिसनिङ्ग कार्य तथा योजना हस्तान्तरण चौवाटार सिंचाइ योजना	सन्धिखर्क ६, अर्घाखाँची	Canal Lining = 12m, RRM=12m work etc
२६	सिंचाइ संस्थागत विकास कार्यक्रम	अर्घाखाँची	District level 4 days = 1 no, WUA Level 3 days= 1 no
२७	परामर्श सेवा सिंचाइ तथा नदी नियन्त्रण आयोजना	अर्घाखाँची	4 Irrigation Project
२८	सिंचाइ तथा नदी नियन्त्रण सम्बन्धी अध्ययन तथा परामर्श	अर्घाखाँची	4 Irrigation Project

१५.२ सिंचाई आयोजना मर्मत सुधार तथा विस्तार कार्यक्रम

सि. नं.	योजनाको नाम	ठेगाना	आव ०८०८१ मा निर्माण भएका मुख्य संरचनाको विवरण
१	मर्मत संभार विभिन्न योजना क) बुकाखोला मजुवा सिंचाई योजना ख) सिखेकुलो मर्मत सिंचाई योजना ग) सिरहा भूमिकाथान हडाह भलाटारी सिंचाई योजना घ) छापेखोला अरचले सिंचाई योजना ङ) गुठ अटारी सिंचाई योजना च) घोचेखोला काँडाकारुख आरुपाटा सिंचाई योजना छ) फेदीकुलो सिंचाई योजना ज) पाखाचौर सिंचाई योजना	मालारानी -१, अर्घाखाँची मालारानी -५, अर्घाखाँची भूमिकास्थान -२, अर्घाखाँची भूमिकास्थान -१, अर्घाखाँची छत्रदेव -६, अर्घाखाँची सन्धिखर्क-८, अर्घाखाँची पाणिनी गा पा - ६, अर्घाखाँची शितांगा - ७ अर्घाखाँची	Canal Lining = 148m, VRB=1, RRM work etc Canal Lining = 103m, , RRM work Gabion work etc Canal Lining = 178m Canal Lining = 158 m Canal Lining = 183m, Canal Lining = 209 m Canal Lining = 200 m, RRM work etc Canal Lining = 156 m, RRM work etc
२	बाँझखेत बगर कुलो मर्मत	भूमिकास्थान - ५, अर्घाखाँची	Canal Lining = 171 m
३	अर्चादिपाटा सिंचाई कुलो मर्मत	मालारानी -५, अर्घाखाँची	Canal Lining = 72 m, RRM =36 m3
४	जैशिफाट गच्छे सिंचाई योजना	सन्धिखर्क- ७, अर्घाखाँची	Canal Lining = 118 m, pipe lining =15 m RRM work etc
५	दाङजा सुनटिकी फाँटको तल्लो कुलो मर्मत सुधार	पाणिनी गा पा - ३, अर्घाखाँची	Canal Lining = 171m
६	नयाँबगर सिंचाई योजना	छत्रदेव -१, अर्घाखाँची	Canal Lining = 141 m
७	पिराफाट शेरा सिंचाई योजना	छत्रदेव ३, अर्घाखाँची	Canal Lining = 178 m
८	जैडि खेत सिंचाई योजना,	स न पा -६ अर्घाखाँची	Canal Lining = 40 m, RRM work Gabion work etc
९	त्रिवेणी न्वारा सि यो,	पाणिनी -३, अर्घाखाँची	Canal Lining = 103m
१०	बैसकोट कुलो सिंचाई योजना,	छत्रदेव २, अर्घाखाँची	Canal Lining = 57m, RRM work Gabion work etc
११	होचिखोला दासिमपाटा सि यो.	स न पा १०, अर्घाखाँची	Canal Lining = 398m, RRM work , Gabion work etc
१२	सिरवाड सिंचाई कुलो निर्माण	छत्रदेव ६ अर्घाखाँची	Canal Lining = 335m
१३	एकले आँप सुकोटा फाँट कुलो निर्माण	छत्रदेव ६ अर्घाखाँची	Canal Lining = 215m
१४	दमाह सिटोनी प्रताखोला न्वारा हुँदै रेडजेड सिंचाई कुलो,	भूमिकास्थान १, अर्घाखाँची	Canal Lining = 151m, RRM work etc
१५	सेराफाँट सिंचाई योजना	सन्धिखर्क- ६, अर्घाखाँची	Canal Lining = 82 m, RRM work etc
१६	सान्नेखोला स्थाला हुँदै मौजाखोला कालिमाटी सिंचाई योजना,	भूमिकास्थान १, अर्घाखाँची	Canal Lining = 149m, RRM work etc
१७	मर्मत सम्भार-विभिन्न योजना, अर्घाखाँची क) पलुवा सिंचाई योजना ख) ६.२.52 ठुलोकुलो सिंचाई योजना ग) लढाम तल्लोकुलो सिंचाई योजना	पाणिनी गा पा - ३, अर्घाखाँची सन्धिखर्क-८, अर्घाखाँची सन्धिखर्क-१, अर्घाखाँची	Canal Lining = 56m, 51 m3 RRM work etc Canal Lining =249 m Canal Lining =201 m

१५.३ जलउत्पन्न प्रकोप न्यूनिकरण तथा व्यवस्थापन कार्यक्रम

सि नं	योजनाको नाम	ठेगाना	आ व ०८०।८१ मा निर्माण भएका मुख्य संरचनाको विवरण
१	जेरखोला नियन्त्रण कार्य,	सन्धिखर्क ५ अर्घाखांची	Gabion Revetment work with lanching = 110 m
२	वागीखोला शोड कालिमाटी तटबन्धन	स.न.पा. १ र १०, अर्घाखांची	Gabion Revetment work with lanching = 81 m
३	सुपाखोला नदी नियन्त्रण योजना	शितगंगा २, अर्घाखांची	Gabion Revetment work with lanching = 411 m
४	रिडिखोला नियन्त्रण कार्य (चनौटे फाँट)	पाणिनी - ८, अर्घाखांची	Gabion Revetment work with lanching = 72 m
५	सधिखर्क-चुत्राबेसी स्थीत बागीखोला-भद्रीखोला-घोचेखोला तटबन्धन	सन्धिखर्क २ अर्घाखांची	RRM Retaining Wall = 170 m
६	मालिका मन्दिर प्रतिकालय ब्रम्पानी खोला नियन्त्रण कार्य	पाणिनी ५ तल्ला अम्जा अर्घाखांची	RRM Retaining Wall = 36 m
७	सन्धिखर्क चुत्राबेसि बजार संरक्षण कार्य	स न पा १ अर्घाखांची	RCC Retaining Wall = 14 m, RRM Retaining Wall = 45 m
८	अर्घाखांची लाटागोडा फाऊटमा जाली तटबन्ध निर्माण,	सन्धीखर्क ७, अर्घाखांची	Gabion Revetment work with lanching = 33 m
९	सधिखर्क बजार संरक्षण तथा हुदी नियन्त्रण कार्य	स न पा १ र २ अर्घाखांची	RRM Retaining Wall = 134m
१०	दुर्गाखोला नियन्त्रण कार्य	पाणिनि ३ र ५ अर्घाखांची	Gabion Revetment work = 49 m
११	शितखोला नियन्त्रण कार्य,	शितगंगा - ३, ४, ५, ६ अर्घाखांची	Gabion Revetment work = 169 m
१२	जेरखोला नियन्त्रण कार्य,	सन्धिखर्क ४, अर्घाखांची	Gabion Revetment work = 183 m
१३	आकस्मिक प्राकृतिक प्रकोप नियन्त्रण कार्यक्रम अर्घाखांची क) बांगी खोला (खरिबोट र खरिपाटा) नियन्त्रण योजना ख) फर्सवा पलुवा सिंचाइ योजना (बौध संरक्षण) ग) घोचे खोला नियन्त्रण योजना, घ) बांगी खोला (केरवाड फाँट) नियन्त्रण योजना, ङ) बैदनाथ मा. वि. पहिरो व्यवस्थापन कार्य, च) सैर्य खोला नियन्त्रण (नयाँ बगर)योजना, छ) शित खोला नियन्त्रण योजना, ज) खर्यान खोला नियन्त्रण योजना, शितगंगा २, अ. खां. झ) जोखरुपे पहिरो व्यवस्थापन कार्य, ञ) बिजय मा. वि. पहिरो व्यवस्थापन कार्य ट) आरुबुटा पहिरो व्यवस्थापन कार्य ठ) ग्याविधन तार जाली खरिद तर्फ	पाणिनी ८ र सन्धिखर्क ४, अर्घाखांची पाणिनी ३, अर्घाखांची सन्धिखर्क २, अर्घाखांची सन्धिखर्क ३, अर्घाखांची मालारानी ७, अर्घाखांची छत्रदेव १, अर्घाखांची शितगंगा २, अर्घाखांची शितगंगा २, अर्घाखांची शितगंगा ४, अर्घाखांची सन्धिखर्क ११, अर्घाखांची. मालारानी ३, अर्घाखांची अर्घाखांची	Gabion Revetment with lanching work = 55 m Canal Protection Gabion lanching work Gabion Revetment with lanching work = 37m Gabion Revetment with lanching work = 39m Gabion Revetment work = 25m Revetment work = 33m GabionStud=1no Gabion Revetment work = 110 m Gabion Revetment work = 51 m Gabion Retaining work = 41 m RRM Breast Wall = 12m Gabion Retaining work = 40 m Size 2*2*1 = 230 no

सि नं	योजनाको नाम	ठेगाना	आ व ०८०।८१ मा निर्माण भएका मुख्य संरचनाको विवरण
१४	आकस्मिक प्राकृतिक प्रकोप नियन्त्रण कार्यक्रम क) बांगी खोला (सिमलफाँट र वाससेली) नियन्त्रण योजना ख) फर्सवा पलुवा सिंचाइ योजना (बाँध तथा संरचना संरक्षण), ग) सुक्का खोला नियन्त्रण योजना, घ) गौनेरी खोला नियन्त्रण योजना, ङ) बेल खोला नियन्त्रण योजना, च) शितखोला नियन्त्रण योजना, छ) शितखोला नियन्त्रण योजना,	सन्धिखर्क ६ र १०, अर्घाखाँची पाणिनी ३, अर्घाखाँची शितगंगा ९, अर्घाखाँची शितगंगा ११, अर्घाखाँची शितगंगा ११, अर्घाखाँची शितगंगा २, अर्घाखाँची शितगंगा ४ र ५, अर्घाखाँची	Gabion Revetment work = 45 m Canal Protection Gabion lanching work Gabion Revetment work = 75 m Gabion Revetment with lanching work = 30m Lanching protection old structure = 30 m Gabion Revetment work = 131 m Gabion Revetment work = 108 m

१५.४ जलासय निर्माण तथा पोखरी संरक्षण कार्यक्रम

सि नं	योजनाको नाम	ठेगाना	आ व ०८०।८१ मा निर्माण भएका मुख्य संरचनाको विवरण
१	भूमिगत जल पुनर्भरण तथा ताल संरक्षण, अर्घाखाँची क) ठूटीपिपल पोखरी संरक्षण तथा रिचार्ज पोखरी निर्माण ख) झेडी (ठुलो) पोखरी संरक्षण तथा रिचार्ज पोखरी निर्माण	अर्घाखाँची सन्धिखर्क- १०, अर्घाखाँची भूमिकास्थान - २, अर्घाखाँची	Recharge pond = 1 no Irrigation pond = 1 no Recharge pond = 1 no

१५.५ मर्मत संभार आयोजनाहरू (संघ सशर्त)

सि नं	योजनाको नाम	ठेगाना	आ व ०८०।८१ मा निर्माण भएका मुख्य संरचनाको विवरण
१	गुरासे सिंचाइ आयोजना	पाणिनी - ६, अर्घाखाँची	Canal Lining = 1031m, RRM work etc
२	पावरटार सिंचाइ योजना.	शितगंगा - १४, अर्घाखाँची	Canal Lining = 998m, RRM work etc
३	खरीखोला हाइगति सिंचाइ	सन्धिखर्क - १०, अर्घाखाँची	Canal Lining = 772 m, RRM work etc
४	ठूलाखेत सिंचाइ आयोजना	शितगंगा-६ अर्घाखाँची	Canal Lining = 336m, Pipe lining = 100 m ,RRM work etc
५	कोकलसारेफेदी बुडिचौर मतकाटारी सिं यो	सन्धिखर्क -१० अर्घाखाँची	Canal Lining = 969m, Aquaduct= 1no, RRM work etc
६	दुर्गाफाँट ठूलोकुलो मर्मत तथा सिंचाइ आयोजना	पाणिनी -३ अर्घाखाँची	Canal Lining = 632 m, RRM work etc
७	कोपचे दमोर सिंचाइ	शितगंगा -७ अर्घाखाँची	Canal Lining = 324 m, RRM work etc
८	विर्ति सोठे सिंचाइ योजना	सन्धिखर्क- २ अर्घाखाँची	Canal Lining = 760 m, RRM work, Gabion work etc
९	असावे सेरा दमारा सिंचाइ योजना	शितगंगा- १३ अर्घाखाँची	Canal Lining = 318 m, RRM work=15m etc

१५.६ नदी नियन्त्रण (संघ सशर्त)

सि नं	योजनाको नाम	ठेगाना	कैफियत
१	बाढुङ्गा भिरको पहिरो नियन्त्रण कार्य	पाणिनी-६ अर्घाखाची	Gabion Protection work =265 m3
	जम्मा		

१६. कार्यक्रमगत खुद परिमाणाल्मक वार्षिक प्रगति विवरण आ व ०८०/८१

सि नं	कार्यक्रमको नाम	सिंचाइ बाधं/मुहान	पक्की नहर कुलो	पाइप लाइनिङ्ग	पोखरी निर्माण	थप सिंचाइ सेवा पुगेको क्षेत्र	सिंचाइ संरचन सुध्रिढीकरण गरेको क्षेत्र	नदी नियन्त्रण तटबन्ध निर्माण	नदी नियन्त्रण बाट उकास भएको जमिन	तटबन्धबाट सुरक्षित भएको घर जमिन
क	समानिकरण	वटा	कि. मि.	कि. मि.		हे.	हे.	कि. मि.	हे.	घर
१	मझौला तथा बैकल्पिक प्रविधिमा आधारित सिंचाइ योजना	५	१.२६	०	०	८	१०८			
२	सिंचाइ योजना मर्मत संभार तथा विस्तार कार्यक्रम		४.२२	०.११५	०	७	३७			
३	जलउत्पन्न प्रकोप व्यवस्थापन कार्यक्रम									
४	जलासय निर्माण तथा पोखरी संरक्षण कार्यक्रम				३			२.३२४	१.५०	३६
समानिकरण जम्मा		५	१३.४८	०.११५	३	१५	१४५	२.३२४	१.५०	३६
ख	संघ सशर्त									
१	मर्मत संभार आयोजनाहरू	३	६.१४	०.१०		०	२६			
२	नदी नियन्त्रण							०.०६३	०	१२
संघ सशर्त जम्मा		३	६.१४	०.१०	०	०	२६	०.०६३	०	१२
कुल जम्मा (क +ख)		८	१९.६२	०.२१५	३	१५	१७१	२.३८७	१.५०	४८

सि नं	आयोजनाहरूको नाम	वार्षिक विनियोजन बजेट		कार्यान्वयन हुन नसक्नुको कारण	कैफियत
		शरू बजेट	अन्तिम बजेट		
२	खाँडा सिंचाइ पोखरी निर्माण अर्घाखाँची	२०००	५०	ठेगाना नखुलेको सम्पर्कमा कोही नआएको ।	मर्मत संभार योजना संघ सशर्त
३	मसिमाडाँडा सिंचाइ पोखरी निर्माण अर्घाखाँची	२०००	५०	ठेगाना नखुलेको सम्पर्कमा कोही नआएको ।	
४	अमलेफाँट सिंचाइ योजना सितगंगा ७ अर्घाखाँची	१५००	५०	बाँधमा पहिरो र खोलाले ठुलो क्षति गरेको र सतह सिंचाइ बाट योजना संचालन गर्न नसकिने अवस्था रहेको	
५	पाङ्ग्रेघाट दमर सि यो, शितगंगा ५	५००	०	पाङ्ग्रेघाट र दमर छुट्टैछुट्टै भएको रकम न्यून भएको र सम्पर्कमा कोही नआएको ।	रोक्का भएको । मर्मत प्रदेश समानिकरण

१९. आ. व. ०७९/८० को वार्षिक प्रगति सारांश

रकम रु हजारमा

क्र. सं.	बजेट शिर्षक	वार्षिक विनियोजन	कुल खर्च	खर्च प्रतिशत	कैफियत
१	चालु	११९५.१६९	८०६९.४८	८७.७६	
२	पूँजगत	१०९३४५.८६	८९८५५.४६	८२.१८	
	जम्मा	११८५४०.१७	९७९२४.९४	८२.६९	

२०. कार्यक्रमगत खुद परिमाणाले वार्षिक प्रगति विवरण आ व ०७९/८०

सि नं	कार्यक्रमको नाम	सिंचाइ बाधे/मुहान	पक्की नहर कुलो	पाइप लाइनिङ्ग	पोखरी निर्माण	थप सिंचाइ सेवा पुगेको क्षेत्र	सिंचाइ संरचन सुध्दिकरण गरेको क्षेत्र	नदी नियन्त्रण तटबन्ध निर्माण	नदी नियन्त्रण बाट उकास भएको जमिन	तटबन्धबाट सुरक्षित भएको घर जमिन
क	समानिकरण	वटा	कि.मि.	कि.मि.		हे.	हे.	कि.मि.	हे.	घर हे.
१	मझौला तथा बैकल्पिक प्रविधिमा आधारित सिंचाइ योजना	३	४.४५	०.२२६	०	५०	२०५	०.४८५		
२	सिंचाइ योजना मर्मत संभार तथा विस्तार कार्यक्रम		०.५५	०.००	०	०	७५	०.०१७		

सि नं	कार्यक्रमको नाम	सिंचाइ बाध/मुहान	पक्की नहर कुलो	पाइप लाइनिङ्ग	पोखरी निर्माण	थप सिंचाइ सेवा पुगेको क्षेत्र	सिंचाइ संरचन सुध्रिडीकरण गरेको क्षेत्र	नदी नियन्त्रण तटबन्ध निर्माण	नदी नियन्त्रण बाट उकास भएको जमिन	तटबन्धबाट सुरक्षित भएको घर जमिन	
३	जलउपयन्त्र प्रकोप व्यवस्थापन कार्यक्रम							१.३६५	८.०	२७	४५
	समानिकरण जम्मा	३	५.००	०.२२६		५०	२८०	१.८६५	८.०	२७	४५
	ख संघ सशर्त										
१	मझौला सिंचाइ आयोजना	१	१.९४२	०.००		३५	९५	०.३५०			
२	नदी नियन्त्रण							०.२१५	३	५	१७
	संघ सशर्त जम्मा	१	१.९४२	०.००	०	०	९५	०.५६५	३	५	१७
	कुल जम्मा (क+ख)	४	६.९४२	०.२२६	०	८५	३७५	२.४२	११	३२	६२

२१. आ. व. ०७८/७९ को वार्षिक प्रगति सारांश

रकम रु हजारमा

क्र. सं.	बजेट शिर्षक	वार्षिक विनियोजन	कुल खर्च	खर्च प्रतिशत	कैफियत
१	चालु	७८८१.१६९	७१४७.९७७	९०.७०	
२	पूँजगत	३६८२००.८६	२९४५३५.५२	७९.९८	
	जम्मा	३७६०८१.००	३०१६८३.४९९	८०.२२	

२२. कार्यक्रमगत खुद परिमाणालेसक वार्षिक प्रगति विवरण आ व ०७८/७९

सि नं	कार्यक्रमको नाम	सिंचाइ बाध/मुहान	पक्की नहर कुलो	पाइप लाइनिङ्ग	पोखरी निर्माण	थप सिंचाइ सेवा पुगेको क्षेत्र	सिंचाइ संरचन सुध्रिडीकरण गरेको क्षेत्र	नदी नियन्त्रण तटबन्ध निर्माण	नदी नियन्त्रण बाट उकास भएको जमिन	तटबन्धबाट सुरक्षित भएको घर जमिन	
क	समानिकरण	वटा	कि. मि.	कि. मि.		हे.	हे.	कि. मि.	हे.	घर	हे.
१	मझौला तथा बैकल्पिक प्रविधिमा आधारित सिंचाइ योजना	२	४.८१	८.२४	०	८५	१२८				
२	सिंचाइ योजना मर्मत संभार तथा विस्तार कार्यक्रम		२.२६	०.०९	३	३	७				

सि नं	कार्यक्रमको नाम	सिंचाइ बाध/मुहान	पक्की नहर कुलो	पाइप लाइनिङ्ग	पोखरी निर्माण	थप सिंचाइ सेवा पुगेको क्षेत्र	सिंचाइ संरचना सुध्र्ठीकरण गरेको क्षेत्र	नदी नियन्त्रण तटबन्ध निर्माण	नदी नियन्त्रण बाट उकास भएको जमिन	तटबन्धबाट सुरक्षित भएको घर जमिन
३	जलाउत्पन्न प्रकोप व्यवस्थापन कार्यक्रम							०.८४	१.३०	१
	समानिकरण जम्मा	२	७.०७	८.३३	३	८८	१३५	०.८४	१.३०	१
ख	संघ सशर्त									
१	मझौला सिंचाइ आयोजना	३	६.९५	७.५२	१	३५	६३			
२	मर्मत संभार आयोजनाहरू (संघ सशर्त अनुदान)	४	२७.६९	२१.११	१४	२५	५७	०.६३०		
३	नदी नियन्त्रण									
	संघ सशर्त जम्मा	७	३४.७६	२८.२३	१५	६०	९०	०.६३०		
	कुल जम्मा (क+ख)	९	४१.८३	३६.९६	१८	१४८	२२५	०.९०३	१.३०	१

२३. आ. व. ०७७/७८ को वार्षिक प्रगति सारांश

रकम रु हजारमा

क्र. सं.	बजेट शिर्षक	वार्षिक विनियोजन	कुल खर्च	खर्च प्रतिशत	कैफियत
१	चालु	८४५६.००	७०६०.९२	८३.५०	
२	पूँजगत	१९९९००.००	१८३२१२.३३	९१.३५	
	जम्मा	२०३३५६.००	१९०२७३.२५	९१.३२	

२४. कार्यक्रमगत खुद परिमाणान्तरक वार्षिक प्रगति विवरण आ व ०७७/७८

सि नं	कार्यक्रमको नाम	सिंचाइ बाध/मुहान	पक्की नहर कुलो	पाइप लाइनिङ्ग	लिफ्ट सिंचाइ / पम्प हाउस/ विधुतिकरण	थप सिंचाइ सेवा पुगेको क्षेत्र	सिंचाइ संरचना सुध्र्ठीकरण गरेको क्षेत्र	नदी नियन्त्रण तटबन्ध निर्माण	नदी नियन्त्रण बाट उकास भएको जमिन	तटबन्धबाट सुरक्षित भएको घर जमिन
क	समानिकरण	वटा	कि. मि.	कि. मि.	कि. मि.	हे.	हे.	कि. मि.	हे.	घर
१	मझौला तथा बैकल्पिक प्रविधिमा आधारित सिंचाइ योजना	३	७.७६	३.१३	१	२४	८१	०.१४		हे.

सि नं	कार्यक्रमको नाम	सिंचाइ बाधै/ मुहान	पक्की नहर कुलो	पाइप लाइनिङ्ग	लिफ्ट सिंचाइ / पम्प हाउस/ विद्युतिकरण	थप सिंचाइ सेवा पुगेको क्षेत्र	सिंचाइ संरचम सुदृढीकरण गरको क्षेत्र	नदी नियन्त्रण तटबन्ध निर्माण	नदी नियन्त्रण बाट उकास भाएको जमिन	तटबन्धबाट सुपेक्षित भाएको घर जमिन
२	सिंचाइ योजना मर्मत संभार तथा विस्तार कार्यक्रम		४.८३	०.३०		०	१५	०.०२		
३	जलउत्पन्न प्रकोप व्यवस्थापन कार्यक्रम							०.४६	१.००	३००
	समानिकरण जम्मा	३	१२.५९	३.४३	३	२४	१७६	०.६२	१.००	३००
ख	संघ सशर्त									
१	मझौला सिंचाइ आयोजना	३	७.४०	१०.००	१	२९	११७	०.०५		
	संघ सशर्त जम्मा	३	७.४	१०.००	१	२९	११७	०.०५		
	कुल जम्मा (क+ख)	९	२०.००	१३.४३	४	५३	२९३	०.६७	१.००	३००

२५. आ. व. ०७६/७७ को वार्षिक प्रगति सारांश

रकम रु हजारमा

क्र. सं.	बजेट शिर्षक	वार्षिक विनियोजन	कुल खर्च	खर्च प्रतिशत	कैफियत
१	चालु	७१८५.००	६००४.९२	८३.५६	
२	पूँजगत	१६८८०३.००	१३५०६७.००	८०.०१	
	जम्मा	१७५९८८.००	१४१०७१.००	८०.१६	

२६. आ. व. ०७५/७६ को वार्षिक प्रगति सारांश

रकम रु हजारमा

क्र. सं.	बजेट शिर्षक	वार्षिक विनियोजन	कुल खर्च	खर्च प्रतिशत	कैफियत
१	पूँजगत	१०७५००.००	१०१८३६.००	९४.६९	
	जम्मा	१०७५००.००	१०१८३६.००	९४.६९	

२८. बेरुजु सम्बन्धि विवरण (प्रदेश कार्यालय स्थापना हुनु पूर्वको)

रु हजारमा

क्र. सं.	बेरुजुको किसिम	जम्मा बेरुजु रकम आ.व. ०७४/७५ सम्म	हाल सम्म फछ्यौट रकम	फछ्यौट प्रतिशत	कैफियत
१	असुल उपर गर्नुपर्ने	०.००	०.००	०.००%	
२	नियमित गर्नु पर्ने	६३६.१०	०.००	०.००%	द्वन्द्वका कारण श्रेस्ता नष्ट भइ लेखा परिक्षण हुन नसकेको, मिनाहाको लागि केन्द्रिय तहशिल कार्यालयमा पत्राचार गरिएको
३	पेशकी				
कुल जम्मा		६३६.१०	०.००	०.००%	

२९. बेरुजु सम्बन्धि विवरण (प्रदेश कार्यालय स्थापना पछीको)

रु हजारमा

क्र. सं.	बेरुजुको किसिम	जम्मा बेरुजु रकम आ.व. ०७९/८० सम्म	हाल सम्म फछ्यौट रकम	फछ्यौट प्रतिशत	कैफियत
१	असुल उपर गर्नुपर्ने	०.००	०.००	०.००%	
२	नियमित गर्नु पर्ने	३७४६.१०७	४६७.३२३	१२.४७%	प्रमाण पेश भइ System मा upload गरिएको ।
३	पेशकी				
कुल जम्मा		३७४६.१०७	४६७.३२३	१२.४७%	

३०. आ व ८०।८१ मा यस डिभिजन कार्यालयबाट सिंचाइ तथा नदी नियन्त्रणका अन्तर्गत DPR भएका योजनाहरू

सि. नं.	योजनाका नाम	ठेगाना	कैफियत
१	पावराटार सिंचाइ योजना	शितगंगा १४ अ. खाँ.	
२	खयरभट्टी सिंचाइ योजना	शितगंगा ११ अ. खाँ.	
३	जरेखोला बगाले पाँचसयफाँट सिंचाइ योजना	छत्रदेव ६ र सन्धिखर्क ४ अ. खाँ.	
४	बरखोला रातटारी सिंचाइ योजना	सन्धिखर्क ६अ. खाँ.	
५	डोहोटे सिंचाइ योजना	शितगंगा १२ अ. खाँ.	
६	लदाम तल्लोकुलो सिंचाइ योजना	सन्धिखर्क १ अ. खाँ.	
७	शेरा सिंचाइ योजना	शितगंगा ५ अ. खाँ.	
८	विरौटा टुनिचौर सिंचाइ योजना	छत्रदेव ५ र ६ अ. खाँ.	

३१. समस्याहरू :

- निर्माण कार्यको गुणस्तर परिक्षण (Lab Test) को लागि रुपन्देही र कपिलवस्तु स्थित सडक कार्यालय र निजी प्रयोगशालामा पठाउनु पर्ने भएकोले निकै कठिनाई भएको ।
- निर्माण गरीएका अधिकांश योजनाहरू run of the river अवधारणामा रहेको हुदाँ वर्षैभरी एकनाश रुपमा सिंचाइ सुविधा नहुनु कृषि उत्पादनमा मुख्य समस्या रहेको छ
- परम्परागत रुपमा सन्चालित तथा नेपाल सरकारले निर्माण सम्पन्न गरी हस्तान्तरण गरेका योजनाहरूमा पर्याप्त मर्मत संभार नहुदाँ अधिकांश योजनाहरू defunct अवस्थामा रहेका छन्
- सिंचित क्षेत्र भित्र अव्यवस्थित शहरीकरण प्लटिड आदीले खेतीयोग्य भूमि नाश हुदै गएको छ
- जिल्ला बाहिर बढ्दो बसाईसराइ, युवापुस्ताको विदेश मोह आदी कारणले गर्दा पनि खेतीयोग्य जमिन बाँजो रहेको कारण पनि कृषि उत्पादनमा हास आएको छ
- कृषकहरूमा मेरो खेतमा पानी जाओस् तर मैले केही योगदान गर्न नपरोस् भन्ने भावनाको विकास भएको देखिन्छ
- योजना स्वीकृति बेला राखिने ३ % जनश्रमदान बापत को कार्य गराउन कठिनाई भएको ।
- सिंचाई कुलो मर्मत सम्बन्धि र जलउत्पन्न सम्बन्धि कार्यको माग अत्यधिक रहेकोमा कार्यालयबाट सम्बोधन गर्न नसकिएको ।
- सडक पूर्वाधारको अव्यवस्थित निर्माणले गर्दा सिंचाई कुलोमा अत्यधिक क्षति पुग्ने गरेको ।

३२. समस्या समाधानका उपायहरू :

- कार्यालयमै आवश्यक जनशक्ति सहित प्रयोगशालाको व्यवस्था गर्नु पर्ने ।
- योजना स्वीकृति बेला राखिने ३ % जनश्रमदान बापत को कार्य नितिगत रुपमै कम गर्नु पर्ने
- सिंचाई कुलो मर्मत सम्बन्धि र जलउत्पन्न सम्बन्धि कार्यको मागलाई सम्बोधन गर्न कार्यालयमै एकमुष्ट पर्याप्त बजेटको व्यवस्था गर्नु पर्ने ।
- सडक निर्माण गर्दा क्षतिहुने सिंचाई योजनामा सोही निकायलाई जिम्मेवार बनाउन नितिगतरुपमै व्यवस्था गर्नु पर्ने ।

३३. २०४५ साल देखी हाल सम्म कार्यरत डिभिजन प्रमुखहरूको नामावली विवरण

सि नं	नाम थर	पद	देखी	सम्म
१	श्री पुरुषोत्तम श्रेष्ठ	इन्जिनियर	२०४५	२०४६ / १२ / ०७
२	श्री रघुनाथ झा	इन्जिनियर	२०४६ / १२ / १०	२०४८ / ०२ / ३१
३	श्री हेरम्ब विलास लोहनी	इन्जिनियर	२०४८ / ०४ / ०९	२०४९ / १० / ११
४	श्री चन्चल सिंह बिष्ट	इन्जिनियर	२०४९ / ११ / १८	२०५० / ०८ / १०

सि नं	नाम थर	पद	देखी	सम्म
५	श्री बैकुण्ठराज आचार्य	इन्जिनियर	२०५०/०८/०३	२०५२/०५/२०
६	श्री लोकनाथ ज्ञवाली	इन्जिनियर	२०५०/०८/०३	२०५६/०८/०८
७	श्री महाजन यादव	सि डि ई	२०५६/०८/२८	२०५७/०४/३२
८	श्री राजेन्द्र कार्की	इन्जिनियर	२०५७/०५/११	२०५७/१२/३०
९	श्री राजेन्द्र यादव	इन्जिनियर	२०५८/०१/०९	२०५९/०७/१४
१०	श्री सरोज पण्डित	इन्जिनियर	२०५९/०९/२१	२०६१/०९/२९
११	श्री देव नारायण झा	इन्जिनियर	२०६१/१२/२१	२०६५/०३/१५
१२	श्री प्रेमचन्द चौधरी	इन्जिनियर	२०६५/०३/१६	२०६५/१२/२२
१३	श्री होम बहादुर भट्टराई	इन्जिनियर	२०६६/०२/०६	२०६८/०३/०८
१४	श्री लव कुमार गुप्ता	इन्जिनियर	२०६८/०१/१९	२०७०/०५/०१
१५	श्री विराट ज्ञवाली	इन्जिनियर	२०७०/०४/२३	२०७१/०१/०३
१६	श्री लव कुमार गुप्ता	इन्जिनियर	२०७१/०२/२५	२०७२/१२/३०
१७	श्री टंक बहादुर के सी	डिभिजन प्रमुख	२०७३/०१/०२	२०७५/०५/२६
१८	श्री विष्णु प्रसाद पौड्याल	डिभिजन प्रमुख	२०७५/०६/१९	२०७६/०८/१०
१९	श्री विष्णु भण्डारी	डिभिजन प्रमुख	२०७६/०८/११	२०७९/०१/१२
२०	श्री श्याम कुमार तिमल्सिना	निमित्त कार्यालय प्रमुख	२०७६/०१/१४	२०७९/०९/०३
२१	श्री ध्रुवराज पौडेल	डिभिजन प्रमुख	२०७९/०९/०४	२०८०/०५/२५
२२	श्री भेषराज भुसाल	निमित्त डिभिजन प्रमुख	२०८०/०६/०४	हाल सम्म

३४. प्रदेश स्थापना पश्चात यो आ.व. सम्म सम्पन्न भएका केही मुख्य सिंचाइ योजनाहरुको विवरण

क्र.सं.	सम्पन्न योजनाको नाम	ठेगाना	सिंचित क्षेत्र (हे.)
१	शुक्मी पन्चासे (बृति) सि यो	स.न.पा. - १ र २, अर्घाखाँची	२५
२	सिमल फाँट सि यो	स.न.पा.- ६, अर्घाखाँची	१८
३	बलेवाड सि यो	स.न.पा.- ५, अर्घाखाँची	१६
४	माटे रनुवाटारी सि यो	स.न.पा. - १, अर्घाखाँची	३५
५	चौवाटार सि यो	छत्रदेव - ६, अर्घाखाँची	१००
६	खहरे कुलो सि यो	छत्रदेव- २, अर्घाखाँची	३२
७	बाँसटारी सि यो	मालारानी - ५, अर्घाखाँची	८
८	धाइरे सयखेत सि यो	मालारानी - ५, अर्घाखाँची	७
९	बाँझाखर्क सि यो	मालारानी - ८, अर्घाखाँची	१५
१०	द्वारे खोला सि यो	मालारानी - ७, अर्घाखाँची	२३
११	उपल्ला टारी सि यो	भु.न.पा. - २, अर्घाखाँची	१४

क्र.सं.	सम्पन्न योजनाको नाम	ठेगाना	सिंचित क्षेत्र (हे.)
१२	खडलड खडारे सि यो	भु.न.पा -६ ,अर्घाखाँची	२५
१३	चिउरीबास खोलाखर्क खारखोला सि यो	पाँणिनी -५ ,अर्घाखाँची	२०
१४	तल्लो फलाटे सि यो	शि.न.पा. -५ ,अर्घाखाँची	१०
१५	दमारबेसी सि यो	शि.न.पा. -७ ,अर्घाखाँची	३२
१६	राडकास लिफ्ट सि यो	शि.न.पा. -७ ,अर्घाखाँची	१०
१७	लामाताल लिफ्ट सि यो	शि.न.पा. -७ ,अर्घाखाँची	३५
१८	लापे लिफ्ट सि यो	शि.न.पा. -८ ,अर्घाखाँची	८०
१९	तिनखण्डे लिफ्ट सि यो	शि.न.पा. - ८ ,अर्घाखाँची	२५
२०	नयाँबस्ती खयरखोला सि यो सि	शि.न.पा. - ७ ,अर्घाखाँची	३०
२१	मुसिबाड सि यो	शि.न.पा. - १३ ,अर्घाखाँची	३५
२२	बिक्रमसोता सि यो	शि.न.पा. - १४ ,अर्घाखाँची	७२
२३	पौदीखोला पौडेलटारी सि यो	स.न.पा -६ ,अर्घाखाँची	२५
२४	बसेटारी लिफ्ट सि यो	स.न.पा -४ ,अर्घाखाँची	२८
२५	साठीको जलजले सि यो	स.न.पा -१० ,अर्घाखाँची	२०
२६	गोठीबाड सिम्टारे सिं यो	स.न.पा -६ ,अर्घाखाँची	२०

३५. अर्घाखाँची जिल्लाका केही सिंचाइ योजनाहरूको विवरण सारशं

१) योजनाको नाम: चौवाटार सिंचाइ योजना

ठेगाना: छत्रदेव ६, अर्घाखाँची

क्षेत्रफल: १०० हेक्टर

घरधुरी: २२०

सम्पन्न मिति: २०८० मा सम्पन्न भइ हस्तान्तरण समेत भएको

कुलोको लम्बाइ: ९२००मीटर

बनेका मुख्य मुख्य संरचना: बाँध/ साइड इन्टेक/ डिसेलिटड बेशिन /पक्की कुलो/ मेशिनरी वाल /एक्वीडक्ट /सुपरप्यासेज / भि आर बि लगायतका संरचना बनेका।

हालको अवस्था: अर्घाखाँचीको सबभन्दा ठुलो योजनाको रुपमा रहेको यो सिंचाइ प्रणाली २०५५/ ५६ सालबाट ४/५ बर्ष मा धेरै संरचना बनेर पनि संचालनमा आउन नसकेको यस योजना प्रदेश सरकार स्थापना भए लगत्तै २०७५ सालमा अध्ययन भइ २०७६बाट निर्माण कार्य प्रारम्भ गरी २०८० मा सम्पन्न भइ हस्तान्तरण समेत भएको र हाल राम्रो सगँ सन्चालनमा रहेको । यस योजनाको केही पुराना संरचनाको पुन निर्माण साथै सिंचित क्षेत्र विस्तारको कार्य गर्नु पर्ने ।

२) योजनाको नाम: खहरे कुलो सिचाइ योजना

ठेगाना: छत्रदेव २, अर्घाखाँची

क्षेत्रफल: ३२ हेक्टर

घरधुरी: ७७

सम्पन्न मिति: २०७९ मा सम्पन्न भएको

कुलोको लम्बाइ: ५७००मीटर

बनेका मुख्य मुख्य संरचना: कोर वाल सहितको बाँध/ साइड इन्टेक/ डिसेलिटड बेशिन /पक्की कुलो मेशिनरी वाल / एक्वीडक्ट /सुपरप्यासेज लगायतका संरचना बनेका ।

हालको अवस्था: १२/१५ बर्ष पहीले केही संरचना बनेर किसान द्वारा केही भागमा मात्र संचालनमा रहेको यस योजना प्रदेश सरकार स्थापना भए लगत्तै २०७६ सालमा अध्ययन भइ २०७७ बाट निर्माण कार्य प्रारम्भ गरी २०७९मा सम्पन्न भइ राम्रो संग सन्चालनमा रहेको तर पुछारमा केही कच्ची कुलो रहेकोले करिव १००० मिटर लाइनिङ गरिनु पर्ने किसानको माग रहको ।

३) योजनाको नाम: माटे रनुवाटारी सिचाइ योजना

ठेगाना: सन्धिखर्क ११२ १, अर्घाखाँची

क्षेत्रफल: ३५ हेक्टर

घरधुरी: १२६

सम्पन्न मिति: २०७९मा सम्पन्न भएको

कुलोको लम्बाइ: ९५००मीटर (३ तिन बटा प्रणाँली)

बनेका मुख्य मुख्य संरचना: २ बटा कोर वाल सहितका बाँध/ साइड इन्टेक/ डिसेलिटड बेशिन /पक्की कुलो मेशिनरी वाल /एक्वीडक्ट / सुपरप्यासेज / भि आर बि लगायतका संरचना बनेका।

हालको अवस्था: धेरै बर्ष पहीले देखि किसान द्वारा कच्ची कुलोबनाइ संचालनमा रहेको यस योजना २०७६ सालमा अध्ययन भइ २०७७ बाट निर्माण कार्य प्रारम्भ गरी २०७९ मा सम्पन्न भइ राम्रो संग संचालनमा रहेको तर पहिलो र दोश्रो प्रणालीको ठाउँ ठाउँमा गरि धेरै कच्ची कुलो रहेकोले करिव ३००० मिटर लाइनिङ गर्नु पर्ने ।

४) योजनाको नाम: गोठीबाड सिमठारे सिचाइ योजना

ठेगाना: सन्धिखर्क ६२ पाँणिनी ७, अर्घाखाँची

क्षेत्रफल: २० हेक्टर

घरधुरी: ७५

सम्पन्न मिति: २०८० मा सम्पन्न भएको

कुलोको लम्बाइ: ५४०० मिटर

बनेका मुख्य मुख्य संरचना: कोर वाल सहितको बाँध/ साइड इन्टेक/ डिसेलिटड बेशिन /पक्की कुलो / मेशिनरी वाल / सुपरप्यासेज लगायतका संरचना बनेका ।

हालको अवस्था: धेरै बर्ष पहीले केही संरचना बनेर किसान द्वारा केही भागमा मात्र संचालनमा रहेको यस योजना सिंचाइ कार्यालयमा २०७७ सालमा माग भएको र २०७८ सालमा अध्ययन भइ २०७९ बाट निर्माण कार्य प्रारम्भ गरी २०८० मा सम्पन्न भइ संचालनमा रहेको । पुछारमा करिब १५०० मीटर कच्ची कुलोमा पानी संचालन गर्नु परेको भन्दै पक्की गर्नु पर्ने माग रहेको ।

५) योजनाको नाम: बिक्रमसोता सिंचाइ योजना

ठेगाना: शितगंगा १४, अर्घाखाँची

क्षेत्रफल: ७२ हेक्टर

घरधुरी: २०६

सम्पन्न मिति: २०७९मा सम्पन्न भएको

कुलोको लम्बाइ: ३५०० मीटर

बनेका मुख्य मुख्य संरचना: बाँणगंगा नदिमा कोर वाल सहितका बाँध/ साइड इन्टेक/पक्की कुलो / मेशिनरी वाल / सुपरप्यासेज / भि आर बि लगायतका संरचना बनेका ।

हालको अवस्था: धेरै बर्ष पहीले देखि किसान द्वारा कच्ची कुलोबनाइ संचालनमा रहेको यस योजना २०७७ सालमा अध्ययन भइ २०७८ बाट निर्माण कार्य प्रारम्भ गरी २०७९ मा सम्पन्न भइ राम्रो संग संचालनमा रहेको ।

६) योजनाको नाम: मुसिवाड सिंचाइ योजना

ठेगाना: शितगंगा १३, अर्घाखाँची

क्षेत्रफल: ३५ हेक्टर

घरधुरी: १५२

सम्पन्न मिति: २०७९ मा सम्पन्न भएको

कुलोको लम्बाइ: ४५०० मीटर (३ वटा प्रणाली)

बनेका मुख्य मुख्य संरचना: बाँध/ साइड इन्टेक/ डिसेलिटड बेशिन /पक्की कुलो / मेशिनरी वाल /सुपरप्यासेज / भि आर बि लगायतका संरचना बनेका ।

हालको अवस्था: प्रापुर्व कालदेखि किसान द्वारा कच्ची कुलो मात्र संचालनमा रहेको यस योजना सिंचाइ कार्यालयमा २०७७ सालमा माग भएको र २०७७सालमा अध्ययन भइ २०७८ बाट निर्माण कार्य प्रारम्भ गरी २०७९ मा सम्पन्न भइ संचालनमा रहेको ।

७) योजनाको नाम: उपल्लाटारी सिचाइ योजना

ठेगाना: भूमिकास्थान २, अर्घाखाँची

क्षेत्रफल: १४ हेक्टर

घरधुरी: ३७

सम्पन्न मिति: २०७८ मा सम्पन्न भएको

कुलोको लम्बाइ: ३७००मीटर

बनेका मुख्य मुख्य संरचना: कोर वाल सहितको बाँध/ साइड इन्टेक/ डिसेलिटड बेशिन /पक्की कुलो / मेशिनरी वाल / एक्वीडक्ट /सुपरप्यासेज लगायतका संरचना बनेका ।

हालको अवस्था: धेरै बर्ष पहीले कच्ची संरचना बनाएर किसान द्वारा केही भागमा मात्र संचालनमा रहेको यस योजना प्रदेश सरकार स्थापना भए लगत्तै २०७५ सालमा अध्ययन भइ २०७६ बाट निर्माण कार्य प्रारम्भ गरी २०७८मा सम्पन्न भइ राम्रो संग सन्चालनमा रहेको ।

८) योजनाको नाम: खडलड खडारे गाँड कुलो सिचाइ योजना

ठेगाना: भूमिकास्थान ६, अर्घाखाँची

क्षेत्रफल: २५ हेक्टर

घरधुरी: ४४

सम्पन्न मिति: २०७८ मा सम्पन्न भएको

कुलोको लम्बाइ: ४१५०मीटर

बनेका मुख्य मुख्य संरचना: झिमरुक नदीमा हाप कोर वाल सहितको बाँध/ साइड इन्टेक/ डिसेलिटड बेशिन /पक्की कुलो / मेशिनरी वाल /एक्वीडक्ट /सुपरप्यासेज लगायतका संरचना बनेका ।

हालको अवस्था: धेरै बर्ष पहीले कच्ची संरचना बनाएर किसान द्वारा केही भागमा मात्र पक्की संरचना बनाइ संचालनमा रहेको यस योजना प्रदेश सरकार स्थापना भए लगत्तै २०७५ सालमा अध्ययन भइ २०७६ बाट निर्माण कार्य प्रारम्भ गरी २०७८ मा सम्पन्न भइ राम्रो संग सन्चालनमा रहेको । बिच बिचमा केही भाग कच्ची कुलो रहेकोले करिव १२००मिटर लाइनिङ गरिनु पर्ने किसानको माग रहको ।

९) योजनाको नाम: बाँसटारी सिचाइ योजना

ठेगाना: मालारानी ५, अर्घाखाँची

क्षेत्रफल: १० हेक्टर

घरधुरी: २६

सम्पन्न मिति: २०७७ मा सम्पन्न भएको

कुलोको लम्बाइ: १५००मीटर

बनेका मुख्य मुख्य संरचना: सानो खोलामा इन्टेक/ पक्की कुलो / मेशिनरी वाल लगायतका संरचना बनेका।

हालको अवस्था: धेरै बर्ष पहीले कच्ची संरचना बनाएर किसान द्वारा संचालनमा रहेको यस योजना प्रदेश सरकार स्थापना भए लगत्तै २०७५ सालमा अध्ययन भइ २०७६ बाट निर्माण कार्य प्रारम्भ गरी २०७७ मा सम्पन्न भइ राम्रो संग सन्चालनमा रहेको। सानो योजना भए पनि धेरै प्रभावकारी रूपमा संचालनमा रहेको।

१०) योजनाको नाम: द्वारे खोला सिचाइ योजना

ठेगाना: मालाराली ७, अर्घाखाँची

क्षेत्रफल: २५ हेक्टर

घरधुरी: ५१

सम्पन्न मिति: २०७९ मा सम्पन्न भएको

कुलोको लम्बाइ: ३१५०मीटर

बनेका मुख्य मुख्य संरचना: सानो खोलामा इन्टेक/पक्की कुलो / मेशिनरी वाल /सुपरप्यासेज / भि आर बि लगायतका संरचना बनेका।

हालको अवस्था: किसान आफैले मात्र कच्ची संरचना बनाएर केही भागमा मात्र संचालनमा रहेको यस योजना प्रदेश सरकार स्थापना भए लगत्तै २०७६ सालमा अध्ययन भइ २०७७ बाट निर्माण कार्य प्रारम्भ गरी २०७९ मा सम्पन्न भइ राम्रो संग सन्चालनमा रहेको। पुछारमा केही भाग कच्ची कुलो रहेकोले करिव ५००मिटर लाइनिङ गरिनु पर्ने किसानको भाग रहको यो बर्ष माग पुरा हुने।

११) योजनाको नाम: चिउरीबास खारखोला खोलाखर्क सिचाइ योजना

ठेगाना: पाँणीनी ५, अर्घाखाँची

क्षेत्रफल: २० हेक्टर पाखो बारी र खेत

घरधुरी: २६

सम्पन्न मिति: २०७८मा सम्पन्न भएको

मुख्य पाइप लाइनको लम्बाइ: ३१५०मीटर

बनेका मुख्य मुख्य संरचना: खारखोलामा इन्टेक/पाइप लाइन / आर सि सि टंकी /भल्व च्याम्बर / लगायतका संरचना बनेका।

हालको अवस्था: किसानहरूले मुहान पहिचान गरी सोचेरमात्र बसेको यस योजना प्रदेश सरकार स्थापना भए लगत्तै २०७५ सालमा अध्ययन भइ २०७६ बाट निर्माण कार्य प्रारम्भ गरी २०७८ मा सम्पन्न भइ राम्रो संग सन्चालनमा रहेको।

१२) योजनाको नाम: सुक्मि पंचासे (बृती) सिंचाइ योजना

ठेगाना: सन्धिखर्क १ र २, अर्घाखाँची

क्षेत्रफल: २५ हेक्टर

घरधुरी: १०६

सम्पन्न मिति: २०७९ मा सम्पन्न भएको

कुलोको लम्बाइ: ३७००मीटर (२ वटा प्रणाली)

बनेका मुख्य मुख्य संरचना: कोर वाल सहितको बाँध/ साइड इन्टेक/ पक्की कुलो / मेशिनरी वाल /सुपरप्यासेज लगायतका संरचना बनेका ।

हालको अवस्था: कार्यालय बाट नजिकै रहेर पनि धेरै वर्ष पहीले देखि किसान द्वारा कच्ची कुलोबनाइ संचालनमा रहेको यस योजना २०७६ सालमा अध्ययन भइ २०७७ बाट निर्माण कार्य प्रारम्भ गरी २०७९ मा सम्पन्न भइ राम्रो संग संचालनमा रहेको तर सुक्मि प्रणालीको ठाउँ ठाउँमा गरि कच्ची कुलो रहेकोले करिव १००० मिटर लाइनिङ गरिनु पर्ने किसानको माग रहको ।

३६. अर्घाखाँची जिल्लामा संचालनमा रहेका केही पुराना सिंचाइ प्रणालीहरु

१) योजनाको नाम: पावरटार सिंचाइ योजना

ठेगाना: शि न पा १४, अर्घाखाँची

क्षेत्रफल: ७० हेक्टर

घरधुरी: ११५

सम्पन्न मिति: २०४६ मा सम्पन्न भएको र २०७५ मा पुःननिर्माण सम्पन्न

कुलोको लम्बाइ: ४५००मीटर

बनेका मुख्य मुख्य संरचना: बाँणगंगा नदीमा साइड इन्टेक/ पक्की कुलो/ मेशिनरी वाल /एक्वीडक्ट /सुपरप्यासेज / भि आर बि लगायतका संरचना बनेका ।

हालको अवस्था: अर्घाखाँचीको सबभन्दा पुरानो र ठुलो योजनाको रुपमा रहेको यो सिंचाइ प्रणाली जिल्ला सिंचाइ कार्यालय अर्घाखाँचीको संस्थापक कुलोको रुपमा रहेको छ । २०४५ साल तिर बाँण गंगानदिमा कच्ची बाँध बनाई नहर संचालनमा आएको यस प्रणाली लाई प्रदेश सरकार स्थापना हुनु अगाबै मझौला सिंचाइ योजनाको रुपमा २०७५ सालमा यसै कार्यालयबाट पुःननिर्माण सम्पन्न भइ हस्तान्तरण समेत गरिएको र राम्रो संग सर्भिस दीई रहेकोको प्रणाली हो । त्यस पछी बिभिन्न समयमा वर्षाका कारण समस्या आई किसानको माग अनुसार मर्मतको कार्यमा सहोग रहदै आएको छ र अधिकांस शाखा कुलो पनि पक्की भैसकेको भएपनि पक्की बाँध भने बन्ने पर्खाईमानै छ ।

२)योजनाको नाम: जुम्लि कुलो सिंचाइ योजना

ठेगाना: छबदेव ८, अर्घाखाँची

क्षेत्रफल: ३८ हेक्टर

घरधुरी: ८६

सम्पन्न मिति: २०७३ मा सम्पन्न भएको

कुलोको लम्बाइ: ५८५०मीटर

बनेका मुख्य मुख्य संरचना: जरे खोलामा साइड इन्टेक/ पक्की कुलो / मेशिनरी वाल /एक्वीडक्ट /सुपरप्यासेज / भि आर बि लगायतका संरचना बनेका ।

हालको अवस्था: अर्घाखाँचीको पुरानो र ऐतिहासिक योजनाको रूपमा रहेको यो सिंचाइ प्रणाली प्रापुर्व काल देखि किसानबाट कच्ची कुलो बनाइ संचालनमा आएकोमा प्रदेश सरकार स्थापना हुनु अगाबै मझौला सिंचाइ योजनाको रूपमा २०७३ सालमा निर्माण सम्पन्न भएको र राम्रो संग सर्भिस दीई रहेकोको प्रणाली हो । त्यस पछी लाइनिङ गर्नबाँकी र बिभिन्न समयमा वर्षाका कारण समस्या आई यस कार्यालयबाट समेत मर्मतको कार्यमा सहोग रहदै आएको छ ।

३) योजनाको नाम: फर्सवा सिंचाइ योजना

ठेगाना: पाँणिनी ३, अर्घाखाँची

क्षेत्रफल: ५५ हेक्टर

घरधुरी: १५८

सम्पन्न मिति: २०७५ मा सम्पन्न भएको

कुलोको लम्बाइ: ९५००मीटर (३ वटा प्रणाली)

बनेका मुख्य मुख्य संरचना: बाँध/ साइड इन्टेक/ पक्की कुलो/ मेशिनरी वाल /एक्वीडक्ट /सुपरप्यासेज / भि आर बि लगायतका संरचना बनेका ।

हालको अवस्था: अर्घाखाँचीको पुरानो र तुलो योजनाको रूपमा रहेको यो सिंचाइ प्रणाली प्रापुर्व काल देखि किसानबाट कच्ची कुलो बनाइ संचालनमा आएका तिन प्रणाली लाई एउटै योजनामा समेटेर प्रदेश सरकार स्थापना हुनु अगाबै मझौला सिंचाइ योजनाको रूपमा २०७५ सालमा सम्पन्न भइ हस्तान्तरण समेत भएको र राम्रो संग सर्भिस दीई रहेकोको प्रणाली हो । त्यस पछी बिभिन्न समयमा समस्या आई माग भए बमोजिम यस कार्यालयबाट समेत मर्मतको कार्यमा सहोग रहदै आएको छ ।

४) योजनाको नाम: दुर्गाफाँट सिंचाइ योजना

ठेगाना: पाँणिनी ३, अर्घाखाँची

क्षेत्रफल: ३५ हेक्टर

घरधुरी: १२४

सम्पन्न मिति: २०७४ मा सम्पन्न भएको

कुलोको लम्बाइ: २८५०मीटर

बनेका मुख्य मुख्य संरचना: दुर्गा खोलामा कोर वाल सहितको बाँध/ साइड इन्टेक/ पक्की कुलो / मेशिनरी वाल / एक्वीडक्ट / भि आर बि /सुपरप्यासेज लगायतका संरचना बनेका ।

हालको अवस्था: अर्घाखाँचीको पुरानो र ठुलो योजनाको रुपमा रहेको यो सिंचाइ प्रणाली प्रापुर्व काल देखि किसानबाट कच्ची कुलो बनाइ संचालनमा आएकोमा प्रदेश सरकार स्थापना हुनु अगाबै मझौला सिंचाइ योजनाको रुपमा २०७४ सालमा निर्माण सम्पन्न भएको र राम्रो संग सर्भिस दिई रहेकोको प्रणाली हो । त्यस पछी लाइनिङ गर्नबाँकी र बिभिन्न समयमा वर्षाका कारण समस्या आई माग भए बमोजिम यस कार्यालयबाट समेत मर्मतको कार्यमा सहोग रहदै आएको छ ।

५) योजनाको नाम: मथुराफाँट सिंचाइ योजना

ठेगाना: स न पा ५, अर्घाखाँची

क्षेत्रफल: ४० हेक्टर

घरधुरी: ११०

सम्पन्न मिति: २०७३ मा सम्पन्न भएको

कुलोको लम्बाइ: ८५००मीटर (३ वटा प्रणाली)

बनेका मुख्य मुख्य संरचना: जरे खोलामा कोरवाल सहितका बाँध/ साइड इन्टेक/ पक्की कुलो/ मेशिनरी वाल / सुपरप्यासेज / भि आर बि लगायतका संरचना बनेका ।

हालको अवस्था: अर्घाखाँचीको पुरानो योजनाको रुपमा रहेको यो सिंचाइ प्रणाली प्रापुर्व काल देखि किसानबाट कच्ची कुलो बनाइ संचालनमा आएका तिन प्रणाली लाई एउटै योजनामा समेटेर प्रदेश सरकार स्थापना हुनु अगाबै मझौला सिंचाइ योजनाको रुपमा २०७३ सालमा सम्पन्न भएको र राम्रो संग सर्भिस दीई रहेकोको प्रणाली हो । त्यस पछी बिभिन्न समयमा समस्या आई माग भए बमोजिम यस कार्यालयबाट समेत मर्मतको कार्यमा सहोग रहदै आएको मा बिगत ४ बर्ष देखी कुनै रकम बिनियोजित भएको छैन ।

६) योजनाको नाम: गन्याटारी सिंचाइ योजना

ठेगाना: सन्धिखर्क १०, अर्घाखाँची

क्षेत्रफल: २६ हेक्टर

घरधुरी: ११४

सम्पन्न मिति: २०७४ मा सम्पन्न भएको

कुलोको लम्बाइ: ३४००मीटर

बनेका मुख्य मुख्य संरचना: बाँगी खोलामा कोर वाल सहितको बाँध/ साइड इन्टेक/ पक्की कुलो / मेशिनरी वाल / एक्वीडक्ट / भि आर बि /सुपरप्यासेज लगायतका संरचना बनेका ।

हालको अवस्था: बिहार बजार नजिकै पुरानो योजनाको रुपमा रहेको यो सिंचाइ प्रणाली प्रापुर्व काल देखि किसानबाट

कच्ची कुलो बनाइ पानी मिल समेत चलनेगरी संचालनमा आएकोमा प्रदेश सरकार स्थापना हुनु अगाबै मझौला सिंचाइ योजनाको रूपमा २०७४ सालमा निर्माण सम्पन्न भएको र राम्रो संग सर्भिस दीई रहेकोको प्रणाली हो । त्यस पछी लाइनिङ गर्नबाँकी र बिभिन्न समयमा वर्षाका कारण समस्या आई माग भए बमोजिम यस कार्यालयबाट समेत मर्मतको कार्यमा सहोग रहदै आएको छ ।

७) योजनाको नाम: खाकाबेसी सिंचाइ योजना

ठेगाना: भु न पा २, अर्घाखाँची

क्षेत्रफल: ४५ हेक्टर

घरधुरी: ८९

सम्पन्न मिति: २०७४ मा सम्पन्न भएको

कुलोको लम्बाइ: ९५००मीटर (३ वटा प्रणाली)

बनेका मुख्य मुख्य संरचना: हल्दे खाकाबेसी खोलामा बाँध/ साइड इन्टेक/ पक्की कुलो/ मेशिनरी वाल /सुपरप्यासेज / भि आर बि लगायतका संरचना बनेका।

हालको अवस्था: अर्घाखाँचीको पश्चिम भेगको पुरानो योजनाको रूपमा रहेको यो सिंचाइ प्रणाली प्रापुर्व काल देखि किसानबाट कच्ची कुलो बनाइ संचालनमा आएका तिन प्रणाली लाई एउटै योजनामा समेटेर प्रदेश सरकार स्थापना हुनु अगाबै मझौला सिंचाइ योजनाको रूपमा २०७४ सालमा सम्पन्न भएको र राम्रो संग सर्भिस दीई रहेकोको प्रणाली हो । त्यस पछी बिभिन्न समयमा समस्या आई माग भए बमोजिम यस कार्यालयबाट समेत मर्मतको कार्यमा सहोग रहदै आएको छ ।

८) योजनाको नाम: दमारबेसी सिंचाइ योजना

ठेगाना: शितगंगा ७, अर्घाखाँची

क्षेत्रफल: २५ हेक्टर

घरधुरी: ८१

सम्पन्न मिति: २०६१ मा निर्माण सम्पन्न भएको र २०७७ मा पुःन निर्माण सम्पन्न ।

कुलोको लम्बाइ: २४००मीटर

बनेका मुख्य मुख्य संरचना: शित खोलामा हाप कोर वाल सहितको बाँध/ साइड इन्टेक/ पक्की कुलो / पाईप साइफन / मेशिनरी वाल /एक्वीडक्ट / भि आर बि /सुपरप्यासेज लगायतका संरचना बनेका ।

हालको अवस्था: अर्घाखाँचीको दुर्गम स्थलमा रहेको पुरानो यो सिंचाइ प्रणाली प्रापुर्व काल देखि किसानबाट कच्ची कुलो बनाइ संचालनमा आएकोमा प्रदेश सरकार स्थापना हुनु अगाबै २०७४ सालमा शितखोलाले बाँध बगाईदीएको र जमिन भासिन गई पानि संचालनमा बाधा पुगेको अवस्थामा प्रदेश सरकार स्थापना भए लगत्तै २०७५मा अध्ययन गरि २०७७ सालमा बाँधलाइ करिव १ की मी माथी सारी हाप कोरवाल बनाई खोलापारी बाट पानी ल्याइ शितखोलामा १४० मिटर लामो डवल पाईप लाइनको साइफन बनाई पुरानै कुलो बाट पानी सन्चालन गरिएको यस सिंचाइ योजनाको पुःन निर्माण २०७७ सालमा निर्माण सम्पन्न भएको र राम्रो संग सर्भिस दीई रहेको प्रणाली हो । त्यस पछी लाइनिङ गर्नबाँकी र बिभिन्न समयमा वर्षाका कारण समस्या आई माग भए बमोजिम यस कार्यालयबाट समेत मर्मतको कार्यमा सहोग रहदै आएको छ ।

३७. अर्घाखाँची जिल्ला स्थित विभिन्न कार्यालयबाट
सिंचाइ योजनाहरुमा विनियोजन बजेट खर्च र खुद
परिमाणात्मक वार्षिक प्रगति विवरण



नेपाल सरकार
उर्जा, जलस्रोत तथा सिंचाइ मन्त्रालय
जलस्रोत तथा सिंचाइ विभाग
जनताको तटबन्ध कार्यक्रम फििल्ड कार्यालय - ५
बुटवल, रुध्न्दही

पत्र संख्या : ०८१/०८२

च.नं. :- १२

मिति : २०८१/०४/०८

विषय : विवरण पठाइएको सम्बन्धमा ।

श्री जलस्रोत तथा सिंचाइ विकास डिभिजन कार्यालय,
अर्घाखाँची ।

प्रस्तुत विषयमा तहाँको च.नं.५५३ मिति २०८१/०३/१६ को पत्र प्राप्त भई व्यहोरा अवगत भयो । सो पत्रबाट माग भए बमोजिमका यस कार्यालयबाट आ.व. २०८०/०८१ मा अर्घाखाँची जिल्लामा कार्यान्वयन भएका सिंचाइ योजनाहरूको विवरण यसैसाथ संलग्न राखी पठाइएको व्यहोरा अनुरोध छ ।

.....

(प्रकाश लामिछाने)

इन्जिनियर

इन्जिनियर

नेपाल सरकार
उर्जा, जलस्रोत तथा सिंचाई, मन्त्रालय
जलस्रोत तथा सिंचाई विभाग
जनताको तटबन्ध, कार्यक्रम, ल सिंचाई योजनाको
बुझला, खसकौँ
भन्नाको निर्णय, त्रिपाठी, २०७३

क्र.स.	सिंचाई योजनाको नाम र ठेगाना	आ.व. २०८०/८१ मा बिनियोजित बजेट रू	आ.व. २०८०/८१ मा कार्यालयबाट खर्च भएको रकम रू	सुदूरपश्चिम क्षेत्रफल		यस आ.व. मा बनेका संरचना विवरण				कैफियत
				नयाँ थप (हे.)	सुदृणीकरण (हे.)	बाध/मुहान	पक्की नहर/ कुलो (मी.) लाइन (मी.)	पाइप लाइन (मी.)	सिंचाइ पोखरी (संख्या)	
१	बागद्वारे लिपट सिंचाई योजना, सितगंगा, अर्घाखाँची	२,००,०००।००		२२				४८४०		आ.व. २०७९/८० मा सम्पन्न भएको
२	बागबैनी लिपट सिंचाई योजना, सितगंगा, अर्घाखाँची	२,००,०००।००	९,०२,६३८	२६				७४८२		आ.व. २०७९/८० मा सम्पन्न भएको
३	दुबाँड लिपट सिंचाई योजना, भु.न.पा. ६, अर्घाखाँची	२,००,०००।००	१९,३४,८६६							
४	नयाँबस्ती खारखत लिपट सिंचाई योजना, अर्घाखाँची	२,००,०००।००	६,६७,८४९	१०				१९३०		आ.व. २०८०/८१ मा सम्पन्न भएको
५	ठूलाखोला लोकुरी दहपोखरी लिपट सिंचाई योजना, मालारानी-८, अर्घाखाँची	२,००,०००।००	१०,९०,९८७							

Handwritten Signature
डिभिजनियर

कार्यालयको नाम:- प्रधानमन्त्री कृषि आधुनिकिकरण परियोजना,
परियोजना कार्यान्वयन एकाई अर्घाखाँची ।

आ.ब २०८०/०८१

क्र.स	सिंचाई योजना संचालन गर्ने फर्म/समुह/ सहकारीको नाम	ठेगाना	वडा नं	उ.ब २०८०/०८१ मा बि.न.प.वि.न.ब.व.अ	आ.ब २०८०/०८१ मा क.त.व.प.व.त.व.स.व.स.व.अ	सिंचाई सेवा पुगेको क्षेत्रफल		यस आ.ब मा बनेका संरचना विवरण	कैफियत
						नयाँ थप (रोपनी)	सुदुबीकरण (रोपनी)		
१	देउराली कृषि तथा पशुपन्डी फर्म	मालारानी गा.पा	२	१३६०००	१३६०००	५	१	सम्पन्न भएको	
२	सुपा देउराली कृषि तथा पशुपन्डी फर्म	मालारानी गा.पा	३	१३६०००	१३६०००	५	१	सम्पन्न भएको	
३	बहुउदेशिय कृषि तथा पशुपन्डी कृषक समुह	मालारानी गा.पा	५	१३६०००	१३६०००	५	१	सम्पन्न भएको	
४	रचना बहुउदेशिय कृषि तथा पशुपन्डी समुह	मालारानी गा.पा	५	१३६०००	१३६०००	५	१	सम्पन्न भएको	
५	सामाजिक विकास कृषि मलाखाद कृषि पशुपन्डी समुह	मालारानी गा.पा	५	१३६०००	१३६०००	५	१	सम्पन्न भएको	
६	नमुना प्रगतीशिल कृषि सहकारी संस्था लि	मालारानी गा.पा	५	१३६०००	१३६०००	५	१	सम्पन्न भएको	
७	अर्घातोस बाख्रपालन कृषक समुह	छत्रदेव गा.पा	८	२७२०००	२७२०००	१०	२	सम्पन्न भएको	
८	मालीका जैवीक कफी उत्पादन सहकारी संस्था लि	छत्रदेव गा.पा	६	१३६०००	१३६०००	५	१	सम्पन्न भएको	
९	श्री कफी खेती कृषक समुह	पाणिनी गा.पा	८	१३६०००	१३६०००	५	१	सम्पन्न भएको	
१०	पाखापानी कृषक समुह	पाणिनी गा.पा	१	१३६०००	१३६०००	५	१	सम्पन्न भएको	
११	शंकर शर्मा गाइ भैसी पालन फर्म	पाणिनी गा.पा	४	१३६०००	१३६०००	५	१	सम्पन्न भएको	
१२	ऋषिमुनी आयुर्वेदीक हर्बल प्रालि	भुमिकास्थान न.पा.	९	१३६०००	१३६०००	५	१	सम्पन्न भएको	
१३	नागरिक बहुउदेशिय सहकारी स. लि.	भुमिकास्थान न.पा.	१०	२७२०००	२७२०००	१०	२	सम्पन्न भएको	
१४	श्री नयाँ अभियान कृषि तथा पशुपन्डी फर्म	भुमिकास्थान न.पा.	९	१३६०००	१३६०००	५	१	सम्पन्न भएको	
१५	साना किसान सहकारी संस्था लि	भुमिकास्थान न.पा	६	२७२०००	२७२०००	१०	२	सम्पन्न भएको	
१६	उचाई कृषि तथा पशुपन्डी फर्म	भुमिकास्थान न.पा	१०	१३६०००	१३६०००	५	१	सम्पन्न भएको	

क्र. स	सिंचाई योजना संचालन गर्ने फर्म/समुह/सहाकारीको नाम	ठेगाना	वडा नं	आ.ब २०८०/०८९ मा विनियोजित क्षेत्रफल	आ.ब २०८०/०८९ मा कार्यान्वयन गरिएको क्षेत्रफल	सिंचाई सेवा पुगेको क्षेत्रफल		यस आ.ब मा बनेका संरचना विवरण	कैफियत
						नयाँ थप (रोपनी)	सुदुबीकरण (रोपनी)		
१७	अर्घा साना किसान सहकारी संस्था लि	सन्धिखर्क न.पा	१०	१३६०००	१३६०००	५		१	सम्पन्न भएको
१८	भुसाल नसरी तथा कृषि फर्म	सन्धिखर्क न.पा	१०	१३६०००	१३६०००	५		१	सम्पन्न भएको
१९	जनसेवा कृषि तथा पशुपालन कृषक समुह	सन्धिखर्क न.पा	१०	१३६०००	१३६०००	५		१	सम्पन्न भएको
२०	बहुउदेशिय सिता कृषि तथा पशुपंछी फर्म	सन्धिखर्क न.पा	१	१३६०००	१३६०००	५		१	सम्पन्न भएको
२१	नमुना अलैची कृषि फर्म	सन्धिखर्क न.पा	१	१३६०००	१३६०००	५		१	सम्पन्न भएको
२२	अशोक वाटिका कृषि सहकारी संस्था लि	सन्धिखर्क न.पा	१	१३६०००	१३६०००	५		१	सम्पन्न भएको
२३	शुसिला कृषि तथा पशुपंछी फर्म	सन्धिखर्क न.पा	१	१३६०००	१३६०००	५		१	सम्पन्न भएको
२४	दुर्गा कृषि तथा पशुपंछी फर्म	सन्धिखर्क न.पा	११	१३६०००	१३६०००	५		१	सम्पन्न भएको
२५	सागर कृषि तथा पशुपंछी फर्म	सन्धिखर्क न.पा	११	१३६०००	१३६०००	५		१	सम्पन्न भएको
२६	जालकाँडा कृषक सहकारी संस्था लि	सन्धिखर्क न.पा	११	१३६०००	१३६०००	५		१	सम्पन्न भएको
२७	बृहत नसरी फर्म	सन्धिखर्क न.पा	११	१३६०००	१३६०००	५		१	सम्पन्न भएको
२८	प्रतिक कृषि तथा पशुपंछी फर्म	सन्धिखर्क न.पा	८	१३६०००	१३६०००	५		१	सम्पन्न भएको
२९	आर.आर कृषि तथा पशुपंछी फर्म	सन्धिखर्क न.पा	८	१३६०००	१३६०००	५		१	सम्पन्न भएको
३०	प्रगतिशिल सहकारी संस्था लि	सन्धिखर्क न.पा	८	१३६०००	१३६०००	५		१	सम्पन्न भएको
३१	विष्णु बाब्रा पालन तथा कृषि फर्म	सन्धिखर्क न.पा	८	१३६०००	१३६०००	५		१	सम्पन्न भएको
३२	अनुस्का कृषि तथा पशुपंछी फर्म	सन्धिखर्क न.पा	९	१३६०००	१३६०००	५		१	सम्पन्न भएको
३३	मुखिया कृषि तथा पशुपंछी फर्म	सन्धिखर्क न.पा	५	१३६०००	१३६०००	५		१	सम्पन्न भएको
३४	कालिका पशुपंछी तथा कृषि फर्म	सितगंगा न.पा ४	४	१३६०००	१३६०००	५		१	सम्पन्न भएको
३५	कर्मवीर कृषि तथा पशुपंछी फर्म	सितगंगा न.पा	५	१३६०००	१३६०००	५		१	सम्पन्न भएको

क्र. स	सिंचाई योजना संचालन गर्ने फर्म/समूह/सहकारीको नाम	ठेगाना	वडा नं	बि.न.वि.नं. व.सं. नं	आ.ब. २०८०/०८१ मा	आ.ब. २०८०/०८१ मा	सिंचाई सेवा पुगेको क्षेत्रफल नयाँ थप (रोपनी)	सुदुबीकरण (रोपनी)	यस आ.व मा बनेका संरचना विवरण सिंचाई पोखरी	कैफियत
३६	आले कृषि तथा पशुपंछी फर्म	सितगंगा न.पा	६	१३६०००	१३६०००	५		१	सम्पन्न भएको	
३७	जलजला पशुपंछी तथा कृषि फर्म	सितगंगा न.पा	९	१३६०००	१३६०००	५		१	सम्पन्न भएको	
३८	फूलमान पशुपंछी तथा कृषि फर्म	सितगंगा न.पा	९	१३६०००	१३६०००	५		१	सम्पन्न भएको	
३९	पल्ली कृषि तथा पशुपंछी फर्म	सितगंगा न.पा	९	१३६०००	१३६०००	५		१	सम्पन्न भएको	
४०	विष्णु पशुपंछी तथा कृषि फर्म	सितगंगा न.पा	९	१३६०००	१३६०००	५		१	सम्पन्न भएको	
४१	समृद्धि बहुउद्देशिय कृषि तथा पशुपंछी फर्म	सितगंगा न.पा	१०	१३६०००	१३६०००	५		१	सम्पन्न भएको	
४२	पृष्ठभुमी सहकारी संस्था लि	सितगंगा न.पा	१२	१३६०००	१३६०००	५		१	सम्पन्न भएको	
४३	सितगंगा कृषि तथा पशुपंछीपालन फर्म	सितगंगा न.पा	१३	१३६०००	१३६०००	५		१	सम्पन्न भएको	
४४	नोभा पोल्ट्री एण्ड एग्रो फर्म	सितगंगा न.पा	१२	१३६०००	१३६०००	५		१	सम्पन्न भएको	
४५	महालक्ष्मी कृषि तथा पशुपंछी फर्म	सितगंगा न.पा	१४	१३६०००	१३६०००	५		१	सम्पन्न भएको	
४६	जालकाडा बोथर ब्रिडिङ हर्ट कृषि तथा पशुपालन सहकारी संस्था लि	सन्धिखर्क न.पा	११	२७२०००	२७२०००	१०		२	सम्पन्न भएको	
४७	ओम कृषि तथा पशुपंछी फर्म	सन्धिखर्क न.पा	१०	१३६०००	१३६०००	५		१	सम्पन्न भएको	
	जम्मा			६९३६०००	६९३६०००	२५५		५१		

कृषि ज्ञान केन्द्र, अर्घाखाँची

क्र.स	सिंचाई सहित कृषि विकास सम्पन्न गर्ने फर्म, समुह, सहकारीको विवरण (नाम र ठेगाना)	आ.व. २०८०/८१ मा बनिपत्रित	आ.व. २०८०/८१ मा कार्यान्वित/बचाव भइसकेको गण/संख्या	सिंचाई सेवा पूगेको क्षेत्रफल		यस आ.व. मा बनेको संरचना विवरण				कैफियत
				नयाँ थप (हे.)	सुदृणीकरण (हे.)	बाँध/मुहान	कुलो (मि)	पाइप लाइन (मि)	सिंचाई पोखरी संख्या	
१	श्री एस एस कृषि तथा पशुपंक्षी फर्म, सन्धिखर्क न.पा.८	१०००००	८७५४५	०.७५	३८.५०					कुलो मर्मत सुधार
२	श्री ज्ञवाली कृषि तथा पशुपंक्षी फर्म, पाणिनी गा.पा.-८	१२५०००	११००८३	०.५०				१.००		सिमेन्ट पोखरी/टंकी
३	श्री लालिगुरास कृषि तथा पशुपालन समुह सन्धिखर्क ११	१२५०००	१०८८४३	१.००				१.००		सिमेन्ट पोखरी/टंकी
४	श्री जीवन साहारा कृषि सहकारी संस्था लि. छत्रदेव ८	२५००००	२२०१००	४.००	६०.००	१.००				कुलो मर्मत सुधार
५	श्री पोखेल कृषि तथा पशुपंक्षी फर्म, पाणिनी गा.पा.-७	१०००००	८९४५१	०.५०	३४.००					कुलो मर्मत सुधार
६	श्री औवल अलिम कृषक समुह, पाणिनी गा.पा.-८	२०००००	१७८९२५	३.००	३६.००	१.००				कुलो मर्मत सुधार
७	श्री मित्र कृषि तथा पशुपंक्षी फर्म शितागंगा न.पा.३	५०००००	४४२२२	०.५०			११००.००			पायप/स्प्रिङ्गकल
८	श्री सोरा कृषि तथा पशुपंक्षी फर्म सन्धिखर्क न.पा.१२	३०००००	२७२०५	०.५०			९२०.००			पायप
९	श्री सिमा कृषि तथा पशुपंक्षी फर्म शितागंगा न.पा.७	४०००००	३७७५०	२.००			१००.००			पम्पसेट
१०	श्री सन्दिप कृषि तथा फलफुल फर्म, सन्धिखर्क न.पा.१	४०००००	३४३६५	०.५०			४५०.००			पम्पसेट
११	श्री मेचीकाली कृषि तथा पशुपंक्षी फर्म, पाणिनी ग.पा.४	१२५००००	९३०१२	२.५०	३५.००					कुलो मर्मत सुधार
१२	श्री सविना कृषि तथा पशुपंक्षी फर्म, सन्धिखर्क न.पा.८	१२५००००	१०७४०९	०.७५	३८.८०					कुलो मर्मत सुधार
१३	श्री बन्जाडे कृषि नर्सरी फर्म, सन्धिखर्क न.पा.८	१२५००००	१०३१००	०.५०					१.००	सिमेन्ट पोखरी/टंकी
१४	श्री जलुके कृषि तथा पशु विकास महिला सहकारी संस्था लि., शितागंगा न.पा.८	१५०००००	१२३५०७	१.००					१.००	सिमेन्ट पोखरी/टंकी
१५	श्री उज्यालो बहुउद्देश्य कृषि तथा पशुपंक्षी फर्म, भ.न.पा.-६	१२५००००	१०३४७७	१.००	४२.००					कुलो मर्मत सुधार

क्र.स	सिंचाई सहित कृषि विकास सम्पन्न गर्ने फर्म, समूह, सहकारीको विवरण (नाम र ठेगाना)	आ.व. २०८०/८१ मा बिलियोचन	आ.व. २०८०/८१ मा कानुनी/व्यवस्थापक/सुदृढीकरण	सिंचाई सेवा प्रुगेको क्षेत्रफल		यस आ.व. मा बनेको संरचना विवरण				कैफियत
				नयाँ थप (हे.)	सुदृढीकरण (हे.)	बाँध/मुहान	कुलो (मि)	पाइप लाइन (मि)	सिंचाई पोखरी संख्या	
१६	श्री रिटानी कृषि पशुपंक्षी तथा कृषि फर्म, मालारानी गा.पा.५	१०००००	८१८९८	०.५०	०.५०				१.००	सिमेट पोखरी/टंकी
१७	श्री कोपिला पशुपंक्षी तथा कृषि फर्म, मालारानी गा.पा.५	१२५०००	१११९६५	०.५०	०.५०				१.००	सिमेट पोखरी/टंकी
१८	श्री पुजा कृषि तथा पशुपंक्षी फर्म, मालारानी गा.पा.२	१२५०००	११०१३१	०.५०	०.५०				१.००	सिमेट पोखरी/टंकी
१९	श्री प्रगतिशिल कृषि फलफुल तथा पशुपंक्षी फर्म मालारानी गा.पा.१	१२५०००	११२४४४	०.५०	०.५०				१.००	सिमेट पोखरी/टंकी
२०	श्री पर्यावरण सचेतन समुह मालारानी गा.पा.५	२५००००	१८६५०४	४.००	४.००		७२.५०			कुलो मर्मत सुधार
२१	श्री साम्नेगाँउ पशुपालन कृषक समुह भूमिकास्थान न.पा.१	२५००००	२१२८४१	१.२५	१.२५				२.००	२ सिमेट पोखरी/टंकी
२२	श्री अर्जित कृषि तथा पशुपंक्षी फर्म, पाणिनी गा.पा.२	१२५०००	१००३२३	०.२५	०.२५				१.००	सिमेट पोखरी/टंकी
२३	श्री शिवालय स्वरोजगर पोल्ट्री फर्म एण्ड कृषि समुह, सन्धिखर्क न.पा.४	२५००००	२२४८७३	३.२५	३.२५		७९.५०			कुलो मर्मत सुधार
२४	श्री न्यू बर्षा कृषि तथा पशुपंक्षी फर्म, सन्धिखर्क न.पा.१०	१२५०००	११४०७८	०.५०	०.५०				१.००	सिमेट पोखरी/टंकी
२५	श्री विष्णु बाखा पालन तथा कृषि फर्म, सन्धिखर्क न.पा.८	४००००	३४४१३	०.२५	०.२५			१०००.००		शोषा सिंचाई पुर्वाधार
२६	श्री दिलिप कृषि तथा पशुपंक्षी फर्म, छत्रदेव गा.पा.-४	१०००००	८८०४०	०.५०	०.५०				१.००	सिमेट पोखरी/टंकी

क्र.स	सिंचाई सहित कृषि विकास सम्पन्न गर्ने फर्म, समूह, सहकारीको विवरण (नाम र ठेगाना)	आ.व. २०८०/८१ मा विनियोजित	आ.व. २०८०/८१ मा कार्यान्वयन खर्च	सिंचाई सेवा पूर्णको क्षेत्रफल		यस आ.व. मा बनेको संरचना विवरण				कैफियत	
				नयाँ थप (हे.)	सुदृणीकरण (हे.)	बाँध/मुहान	कुलो (मि)	पाइप लाइन (मि)	सिंचाई पोखरी संख्या		
२७	श्री विन्दबासिनी कृषि तथा पशुपंक्षी फर्म, शितगंगा न.पा.-५	१२५०००	११२०१२	०.२५	०.२५					१.००	सिमेन्ट पोखरी/टंकी
२८	श्री भगवति कृषि फलफुल तथा पशुपंक्षी फर्म, पाणिनी गा.पा.-१	१२५०००	१०४१६७	१.५०	१.५०					१.००	सिमेन्ट पोखरी/टंकी
२९	श्री हिमालय नमुना कृषि तथा व्यावसायिक पशुपंक्षी फर्म, सन्धिखर्क न.पा.-१०	१५००००	१२८०७०	२.००	२.००		४०.००				कुलो मर्मत सुधार
३०	श्री ओर्लन्ज एगो कृषि तथा पशुपंक्षी फर्म, पाणिनी गा.पा.-१	१५००००	१२९१८३	२.५०	२.५०			१०००.००		१.००	सिमेन्ट पोखरी/टंकी
३१	श्री खरि तथा बोयराजात बाखा पालन कृषक समूह, पाणिनी गा.पा. ८	२०००००	१७२३४३	२.५०	२.५०		६३.००				कुलो मर्मत सुधार
३२	श्री अभ्यास कृषि तथा पशुपंक्षी फर्म, सन्धिखर्क न.पा. ८	७०००००	५९७००२	०.५०	०.५०					१.००	सिमेन्ट पोखरी/टंकी
३३	श्री मालारानी सुन्तला फर्म, मालारानी गा.पा. ६	४०००००	३११३७	१.००	१.००			४००.००			सिमेन्ट इन्टेक/पायप
३४	श्री रत्नकुञ्ज एकृषित पशु तथा कृषि फर्म, मालारानी गा.पा. ६	६०००००	५९८४५	०.२५	०.२५			६००.००			सिमेन्ट इन्टेक/पायप
३५	श्री केरावारी कृषि तथा पशुपंक्षी फर्म, सन्धिखर्क न.पा. ५	१२५००००	१०७१४८	०.५०	०.५०					१.००	सिमेन्ट पोखरी/टंकी
३६	श्री केशव कृषि तथा पशुपंक्षी फर्म, सन्धिखर्क न.पा. ३	१००००००	७४२०८	०.५०	०.५०					१.००	सिमेन्ट पोखरी/टंकी
३७	श्री दमाराडाँडा फलफुल कृषि तथा पशुपंक्षी फर्म, सन्धिखर्क न.पा. ६	१२५००००	१०८१६७	१.००	१.००					१.००	सिमेन्ट पोखरी/टंकी

क्र.स.	सिंचाई सहित कृषि विकास सम्पन्न गर्ने फर्म, समुह, सहकारीको विवरण (नाम र ठेगाना)	आ.व. २०८०/८१ मा सिंचाईको खर्च	आ.व. २०८०/८१ मा कालान्तरिक खर्च	सिंचाई सेवा पूर्णको क्षेत्रफल		यस आ.व. मा बनेको संरचना विवरण				कैफियत
				नयाँ थप (हे.)	सुदृणीकरण (हे.)	बाँध/मुहान	कुलो (मि)	पाइप लाइन (मि)	सिंचाई पोखरी संख्या	
३८	श्री पुरी कृषि तथा फलफुल फर्म, सन्धिखर्क न.पा. ७	१२५०००	११७२६	०.५०	१.००	२००.००	१.००			सिमेन्ट पोखरी, इन्टर र मोटर
३९	श्री हिमालय बल्कोट कृषि तथा पशुपंक्षी फर्म, छत्रदेव गा.पा. ३	३००००	२४२१०	०.२५		५००.००				पायप खरिद र फिटिङ्ग
४०	श्री कालीका साना किसान कृषि सहकारी संस्था लि. छत्रदेव गा.पा. ८	१२५०००	१०७०९६	०.२५						सिमेन्ट पोखरी/टंकी
४१	श्री धिमरे कृषि तथा पशुपंक्षी फर्म, मालारानी गा.पा. ४	१०००००	५३४१८	०.२५						सिमेन्ट पोखरी/टंकी
४२	श्री महाभारत कृषक सहकारी संस्था लि., भूमिकास्थान न.पा. ९	१२५०००	१००५०२	०.२५	१.००	४७५.००	१.००			सिमेन्ट पोखरी/टंकी
४३	श्री नमुना कृषक सहकारी लि, भूमिकास्थान न.पा.-५	३५००००	३१२०५९	३.५०	१.००	८९.५०	५.००			सिमेन्ट कुलो मर्मत/निर्माण
४४	श्री निलकण्ड कृषि तथा पशुपंक्षी पालन फर्म, पाणिनी गा.पा.-३	१२५०००	११२०७८	०.२५		५१.००				सिमेन्ट कुलो मर्मत/निर्माण
४५	श्री एच वि पशुपंक्षी तथा कृषि फर्म, शितांगगा.पा. ९	१२५०००	९४३१५	०.२५	१.००	१००.००	१.००			इन्टेक/मोटर सिंचाई
४६	श्री बालकुण्ड बराजु कृषक समुह, पाणिनी गा.पा.-५	२५००००	२०८६२९	२.७५						२ वटा सिमेन्ट पोखरी/टंकी
४७	श्री प्रियमा कृषि तथा पशुपंक्षी फर्म, सन्धिखर्क न.पा. ८	१२५०००	११०११६	०.२५						सिमेन्ट पोखरी/टंकी
	जम्मा	६०७५०००	५१५८७२३	५२.००	९.००	६७९.८०	६८५.००	२८.००		

३८. अर्घाखाँची जिल्ला स्थित स्थानिय तहहरुबाट
सिंचाइ योजनाहरुमा विनियोजन बजेट खर्च र खुद
परिमाणात्मक वार्षिक प्रगति विवरण



सन्धिखर्क नगरपालिका

नगर कार्यपालिकाको कार्यालय

सन्धिखर्क, अर्घाखाँची



लुम्बिनी प्रदेश, नेपाल

पत्र संख्या: २०८०/८१

चलानी नं.: २९९९

मिति: २०८१/०३/३१

विषय: प्रगति प्रतिवेदन पठाइएको सम्बन्धमा ।

श्री जलस्रोत तथा सिंचाई विकास डिभिजन कार्यालय,
अर्घाखाँची ।

प्रस्तुत विषयमा त्यस कार्यालयको च.नं.५५२ मिति २०८१/३/१६ गतेको पत्र मार्फत माग भएको आ व २०८०/०८१ मा सम्पन्न भएका सिंचाई योजनाहरूको विवरण यसै पत्र साथ संलग्न गरी पठाइएको बेहोरा जानकारीको लागि अनुरोध छ ।

(खुमलाल भुसाल

प्रमुख प्रशासकीय अधिकृत

प्रमुख प्रशासकीय अधिकृत



सिंचाई विभाग
नगर कार्यपालिका, अर्घाखाँची
सिंचाई विभाग, अर्घाखाँची

आर्थिक वर्ष २०८०/८१ मा सिंचाई नीतिअनुसार योजनाको विवरण

सि.न.	योजना/कार्यक्रमको नाम	बढा न.	आ व २०८०/८१ मा विनियोजित बजेट रु.	आ व २०८०/८१ मा कार्यालयबाट खर्च भएको रकम रु.	सिंचाइ सेवा पुगेको क्षेत्रफल		सम आ व मा बनेका सरासरी विवरण			वै.फि.यत
					नयाँ पप (हे.)	सुदृढीकरण (हे.)	बीघा/मु शान	पक्की नहर/खुल (मी.)	सडक/खुल (मी.)	
१	सिराफाट सिंचाइ योजना कुलो मर्मत	६	१५००००	१५००००			म्याडिन			
२	रुन्दाखोला कुलो विस्तार	१०	१०००००	१०००००			जाली	३७ मी		
३	बाकसली सिंचाइ योजना	१	१०००००	१०००००				८० मी		
४	अरुणटा आटखर्मी हुँदै भावनटा पुरोहुम जाने सिंचाइ कुलो र रोटाखोला घाट सिंचाइ कुलो	८	२००००००	१५६४६५६.२१				८०० मी		
५	साना सिंचाइ प्रबन्धन कार्यक्रम (कुडले भकार सिंचाइ योजना)	१	१००००००	७५५३९६.५२				१८० मी		
	कुटुले सिंचाइ योजना	५	६०००००	६०००००				१८० मी		
६	साना सिंचाइ कार्यक्रम (सिराफाट सिंचाइ योजना स्तर/जती)	१२	१००००००	९७१२९१.५			म्याडिन			
	जम्मा		४९५००००	४२४१३४४.२३			जाली			

तयार गर्ने

प्रमाणित गर्ने

प्रमुख प्रशासकीय अधिकृत



शितगंगा नगरपालिका नगर कार्यपालिकाको कार्यालय



ठाडा, अर्घाखाँची
लुम्बिनी प्रदेश, नेपाल

प.सं : २०८०/०८१

च.नं : ५३



मिति :- २०८१/४/१०

विषय :- विवरण उपलब्ध गराईएको सम्बन्धमा ।

श्री जलस्रोत तथा सिंचाई विकास डिभिजन कार्यालय

सन्धिखर्क अर्घाखाँची ।

प्रस्तुत विषयमा त्यस कार्यालयको च.नं. ५५२ मिति २०८१/३/१६ गतेको पत्रबाट माग भएबमोजिम यस कार्यालयबाट आ.व. २०८०/०८१ मा सिंचाई सम्बन्धि गरेका कार्यहरुको विवरण उक्त पत्रसाथ प्राप्त फरमेटमा भरी यसै साथ संलग्न राखी पठाईएको व्यहोरा अनुरोध छ ।

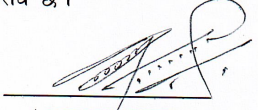
(नुमलाल खनाल)

नि. प्रमुख प्रशासकीय अधिकृत

नि. प्रमुख प्रशासकीय अधिकृत

कार्यालयको नाम - शितगंगा नगरपालिका ठाडा अर्घाखाँची

सि.न	योजना/कार्यक्रमको नाम	वडा न.	आ.व.२०६०/०६१ मा आवंटित बजेट रु	आ.व.२०६०/०६१ मा कार्ययोजना भएको खर्च रु	सिंचाइ सेवा पुगेको क्षेत्रफल		यस आ.व.मा बनेका संरचना विवरण				कैफियत	
					नयाँ थप (हे)	सदृगीकरण (हे)	बाँध/मुहान (मि)	पक्की नहर/कुलो (मि)	पाइप लाइन (मि)	सिंचाइ पोखरी (संख्या)		
१	गडरे बाघ कुलो निर्माण र सिंचाई मोटर खरिद	९	२०००००	१७६२००	०	२	०	११५	०	०	०	
२	टिङ्करी सिंचाइ मर्मत	११	२०००००	२०००००	०	५	०	११५	०	०	०	
३	वग्रा सिंचाइ मर्मत	११	२०००००	२०००००	०	१३	०	१२०	०	०	०	
४	मुल सिलिड सिंचाइ योजना	११	३०००००	३०००००	०	१२	०	१५३	०	०	०	
५	मोवावारी सिंचाइ	११	२०००००	२०००००	०	१२	०	११७	०	०	०	
६	लुन्गी सिंचाइ	११	२०००००	१९८५००	०	१०	०	११५	०	०	०	
७	बान्द्रे पिरापानी पोखरी जयकोट सिंचाइ योजना	१२	३०००००	३०००००	०	२	०	२४	०	०	०	
८	ढाव सिंचाइ योजना.	१४	२०००००	२०००००	०	२०	०	८२	०	०	०	
९	फोर्सल उपप्लोडुङ्गी खयरभट्टी सिंचाइ योजना	११	४०००००	३९७०००	०	३०	०	१५२	०	०	०	
१०	खोल्दापार षण्मुखोला खेतले चालिसे सिंचाइ मर्मत	५	२५००००	२३८६००	०	३.५	०	४०	०	०	०	
११	लामाताल विक्रमाथि सिंचाइ	७	२०००००	१९६०००	०	१०	०	०	५०	५०	१	
१२	जावुनेवास सिंचाइ योजना	११	५०००००	४९९२००	०	१०	१	०	०	०	०	
१३	साना सिंचाइ प्रवर्द्धन कार्यक्रम (जलुके कृषि सिंचाइ वडा न. ७)	७	१००००००	९७३९००	०	१०	०	०	०	०	१	टंकी निर्माण
१४	छहरे सिंचाइ	७	२०००००	१९८०००	०	५	०	०	०	२००	०	
१५	शिनपा ४ पत्रका सिंचाइ मर्मत.	४	२०००००	२०००००	०	१०	०	०	०	८००	०	
१६	कालेगौडा सिंचाइ योजना	१४	२०००००	२०००००	०	८	०	८२	०	०	०	
१७	ओडारपाटा मुन्दिवास सिंचाइ	१४	२०००००	२०००००	०	१५	०	६५	०	०	०	
१८	तिरतिरे भालुखोला लखकट्टे सिंचाइ	१४	२०००००	२०००००	०	२०	०	७०	०	०	०	
१९	तल्लो सुर्बेरा सिंचाइ	१४	१५००००	१५००००	०	१०	०	१५	०	०	०	

१५/०६/२०६१
 जलस्रोत तथा सिंचाइ विकास डिभिजन कार्यालय, अर्घाखाँची

२०	तिसमुरे गोदाना दुमै हरंटारी गोडा सिंचाई	१	३५००००	३५००००	०	१	०	२३	०	०	०
२१	मालालरानी डुला नैरा सिंचाई	१	२०००००	२०००००	०	१	०	०	०	१	टंकी निर्माण
२२	पोखरी सिंचाई मर्मत	१२	१५००००	१५००००	०	१	०	०	०	१	पोखरी
२३	उपल्लो पाहिर सिंचाईर बमलीवास सिंचाई मर्मत संभार	२	२५००००	२५००००	०	१	०	४१	०	०	०
२४	ढाव टारी भुल्का सिंचाई पोखरी निर्माण	१४	१५००००	१५००००	०	१	०	०	०	१	पोखरी
२५	तल्लो हडाह सिंचाई	१४	१५००००	१५००००	०	३०	०	६१	०	०	०
२६	वागसिमल लोकिकादिप सिंचाई मर्मत तल्लाखर्क डोटेखर्क गन्दा पधेरो मर्मत	५	२२५०००	२२५०००	०	२	०	०	२००	०	०
२७	साना सिंचाई प्रवर्द्धन कार्यक्रम (बडिदमार सिंचाई योजना बडा नं.८)	८	१००००००	१५५२००	५	०	०	०	०	१	टंकी निर्माण
२८	सिमलपानी क्रिस्तिपुर पारे सिंचाई आयोजना सिनपा १३	१३	१००००००	९३९०००	१०	०	०	०	०	२	पोखरी
२९	फलाटे बाघ निर्माण	५	१७००००	१६८९००	०	३	३५	०	०	०	०
३०	बोदसेचौर सिंचाई योजना र विद्युत मर्मत	६	३००००	२९६००	०	२	०	०	२००	०	०
३१	हेबुडखोला तसेखर्क सिंचाई	५	१०००००	९९५००	०	२	०	०	३००	०	०
	जम्मा		९०६५०००	८९०१४००	१५	२५१.५	३६	१४१६	१७५०	८	



प.सं.: २०८०/८१

च.नं.: १०

भूमिकास्थान नगरपालिका

नगर कार्यपालिकाको कार्यालय

नुवाकोट, अर्घाखाँची
लुम्बिनी प्रदेश, नेपाल

Website: bhumikasthanmun.gov.np

E-mail: bhumikasthanmunicipality@gmail.com

मिति २०८१/०४/०२

विषय : विवरण उपलब्ध गराईएको सम्बन्धमा ।

श्री जलस्रोत तथा सिंचाई विकास डिभिजन कार्यालय,
अर्घाखाँची ।

प्रस्तुत विषयमा तहां कार्यालयको च.नं. ५५२ मिति २०८१/०३/१६ गतेको पत्रवाट माग भए वमोजिम यस कार्यालयवाट आ.व. २०८०/०८१ मा कार्यान्वयन भएका सिंचाई आयोजनाहरुको विवरण यसै साथ संलग्न राखि उपलब्ध गराईएको व्यहोरा अनुरोध छ ।

तुवलाल सापकोटा

नि. प्रमुख प्रशासकीय अधिकृत

निमित्त प्रमुख प्रशासकीय अधिकृत

कार्यालयको नाम - भूमिकास्थान नगरपालिका

क्र.सं	सिंचाइ योजनाको नाम र ठेगाना	आ.व. २०८०/८१ मा विनियोजित बजेट रु.	आ.व. २०८०/८१ मा कार्यालयबाट खर्च भएको रकम रु.	सिंचाइ सुविधा		यस आ.व. मा बनेका पक्की/नहर र कुलो बाँध/मुहान	संरचनाको विवरण	कैफियत
				नयाँ थप हे.	सुदृढिकरण हे.			
१	काँक्रे अमिलटारी सिंचाइ योजना, भूनपा ९	१५००००	१५००००	१			पाइपलाइन मि २५ मी. एचडीपी	
२	काउले फलाटे सिंचाइ कुलो	२०००००	२०००००	२.५			५४ एचडीपी ६६ मि.	
३	लम्ची खोला माझारे आपूर्ण सिंचाइ कुलो निर्माण	५०००००	५०००००	०.५			१० मी. एचडीपी र ७/९ मी. क्षयुम पाइप	
४	स्याला सिरुवार टारीमबाट सेरा कुलो सिंचाइ (बडा नं. ४ र ५) / २.साना सिंचाइ प्रवर्द्धन कार्यक्रम (नुवाखेत थरार ४ ढावा सोत सिंचाइ कुलो वडा.न १)	२००००००	२००००००	१२		५४७		
५	साना सिंचाइ प्रवर्द्धन कार्यक्रम (गरले कैने सेला छिलिङखोला कुलो/लम्ची लटरका रुख कुलो/करौटी सिंचाइ कुलो/वडा.न ८)	३००००००	२९४६४३३.४६	३			१०० मी. एचडीपी	
६	साना सिंचाइ प्रवर्द्धन कार्यक्रम (चिसारह बैसकारुख फलाटे कुलो र छोपे खोला दोभान सिंचाइ बाँध निर्माण/वडा.न २)	२००००००	२००००००	६			५९८.२	
७	साना सिंचाइ प्रवर्द्धन कार्यक्रम (दोर्जङ सिंचाइ कुलो, पुत्के धाबेक सिंचाइ कुलो र १तटारी पुत्के सिंचाइ कुलो/वडा.न १०)	३००००००	२९८४४७५.३२	१५			३६२ मी. एचडीपी	
८	साना सिंचाइ प्रवर्द्धन कार्यक्रम (वडा.न ४)	१००००००	१००००००	५			७०७ एचडीपी	
९	साना सिंचाइ प्रवर्द्धन कार्यक्रम (वडा.न ६)	१००००००	१००००००	२.५			३००	
१०	साना सिंचाइ प्रवर्द्धन कार्यक्रम (कोन्द्रा असारे बेलकारुख मुन्द्रेटारी छिलिङखोला सिंचाइ कुलो, वडा.न ७)	१००००००	१००००००	३			७९	



सिंचाइ प्रवर्द्धन कार्यक्रमको लागि

साना सिंचाई प्रवर्द्धन कार्यक्रम (पाकुरे कुलो/चामे लम्चीखोला मोलाबोट ११ कुलो:वडा.न ५)	४९७५०००	४९५५८३६.७५	५	९९०		
साना सिंचाई प्रवर्द्धन कार्यक्रम (बाजकाचौर बिराखेत छिलिङखोला कुलो/वडा.न १)	१००००००	९,९८७३६.०९	५.६	२७८		
विरसरे साउने कुलो निर्माण वडा नं. ४	१००००००	७७६६६५.४६	५	१८०		
भयनी खोरीया माफ कुलो निर्माण वडा नं. १४२	८००००००	८००००००	२.५	२०८		
जम्मा	२८३७५०००	२८०६४१४७.१				



००००००००
००००००००
००००००००
००००००००

निम्न प्रमुख प्रशासकीय अधिकृत



छत्रदेव गाउँपालिका गाउँ कार्यपालिकाको कार्यालय



प.सं.: २०८१/८२
च.नं.: १९

छत्रगञ्ज, अर्घाखाँची

छत्रगञ्ज, अर्घाखाँची
लुम्बिनी प्रदेश, नेपाल

लुम्बिनी प्रदेश, नेपाल
मिति: २०८१/०४/०६

११४४ दिल्लीथ्व १५ आइतबार

श्री जलस्रोत तथा सिंचाइ विकास डिभिजन कार्यालय,
अर्घाखाँची

विषय: विवरण उपलब्ध गराईएको सम्बन्धमा ।

प्रस्तुत विषयमा तहाँ कार्यालयको च.नं. ५५२, मिति २०८१/०३/१६ गतेको पत्र प्राप्त भई बेहोरा अवगत भयो । सो सम्बन्धमा उल्लिखित पत्रबाट माग भई आएको विवरण निर्दिष्ट ढाँचामा भरी यसै साथ संलग्न गरी पठाईएको बेहोरा अनुरोध छ ।

बुद्धि राम न्यौपाने

निमित्त प्रमुख प्रशासकिय अधिकृत

E-mail: chhatradev.ruralmun@gmail.com



छत्रदेव गाउँपालिका

गाउँ कार्यपालिकाको कार्यालय

सिन्धुपुर

छत्रराज, अर्घाखाँची

सिंचाई योजनाको नाम र ठेगाना	आ.व. २०८०/८१ मा विनियोजित बजेट रु.	आ.व. २०८०/८१ मा कार्यालयबाट खर्च रकम रु.	सिंचाई सेवा पुगेको क्षेत्रफल		यस आ.व.मा बनेका संरचना विवरण				कैफियत सम्पन्न भएको
			नयाँ थप (हे.)	सुदृढीकरण (हे.)	बाँधा/मुहान	पक्की नहर/कुलो (मि.)	पाइप लाइन (मि.)	सिंचाई पोखरी (संख्या)	
१ मथुरा पिराफाँट सेरा सिंचाई आयोजना	१००००००१००	१००००००१००				१९९ मि.			
२ डुमादी खोला तटबन्धन	७०००००१००	७०००००१००			९				

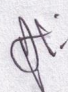
लिमिटेड प्रमुख प्रशासकिय अधिकृत



मालारानी गाउँपालिका गाउँ कार्यपालिकाको कार्यालय



पत्र संख्या : ०८१/०८२
चलानी नम्बर : १०८

खनवह, मालारानी
लुम्बिनी प्रदेश, नेपाल

मिति: २०८१/०४/०७

ने.स: ११४ दिल्लागा १ सोमवार

विषय: विवरण उपलब्ध गराईएको सम्बन्धमा ।

श्री उर्जा, जलस्रोत तथा सिंचाई मन्त्रालय
जलस्रोत तथा सिंचाई विकास डिभिजन कार्यालय
अर्घाखाँची ।

प्रस्तुत विषयमा त्यस कार्यालयको मिति २०८१/०३/१६ को च.न. ५५२ को पत्र प्राप्त भई
व्यहोरा अवगत भयो सो सम्बन्धमा आ.व २०८०/०८१ मा कार्यान्वयन भएका सिंचाई
योजनाहरूको विवरण तपसिल वमोजिम रहेको व्यहोरा जानकारीको लागि अनुरोध छ ।

कार्यालयको नाम: मालारानी गाउँपालिका

क्र.स	सिंचाई योजनाको नाम र ठेगाना	आ.व २०८०/०८१ मा विनियोजित बजेट रु	आ.व २०८०/०८१ मा कार्यालय बाट खर्च भएको रकम रु	सिंचाई सेवा पुगेको क्षेत्रफल		यस आ.व मा बनेका संरचना विवरण				कैफियत
				नयाँ थप	सुदृणीकरण (हे)	बाँध/मुहान	पट्टी नहर/कुलो (मी)	पाइप लाइन (मी)	सिंचाई पोखरी (संख्या)	
१	देउराली अघेरी पोखरी रिचार्ज पोखरी	३०००००	३०००००	-	-	-	-	-	१	
२	पजिङ्ग खोला सिंचाई योजना मालारानी ६	१००००००	१००००००	-	८ हे	१	-	९०० मि	१	
३	आचार्यका पाटा सिंचाई योजना मालारानी-५	२००००००	२००००००	-	१० हे	१	५००	-	-	

०४/०७
अशर जि.सी.
प्रमुख प्रशासकीय अधिकृत

“कृषि, पर्यटन र सहकारी समृद्ध मालारानी”

ई-मेल: malaraniruralmun@gmail.com / info@malaranimun.gov.np वेबसाइट: www.malaranimun.gov.np



पाणिनी गाउँपालिका
Panini Rural Municipality
गाउँ कार्यपालिकाको कार्यालय
Office of the Rural Municipal Executive

पत्र सङ्ख्या/Letter No.: २०८१/०८२
चलानी नं./Ref.No.: १७

दुर्गाफाँट, अर्घाखाँची
Durgaphant, Arghakhanchi
लुम्बिनी प्रदेश, नेपाल
Lumbini Province, Nepal

मिति: २०८१/०४/०३

ने.सं. ११४४ दल्लाथ्व: १२, बिहिबार

श्री जलस्रोत तथा सिँचाइ विकास डिभिजन कार्यालय,
अर्घाखाँची ।

विषय: विवरण उपलब्ध गराइएको सम्बन्धमा ।

प्रस्तुत विषयमा तहाँ कार्यालयको चलानी नं. ५५२, मिति २०८१/०३/१६ को पत्रानुसार अर्घाखाँची जिल्लाको सिँचाइसम्बन्धी योजनाहरूको विवरण सङ्कलन गरी वार्षिक पुस्तिका प्रकाशन गर्ने प्रयोजनार्थ आ.व. २०८०/०८१ मा यस कार्यालयबाट कार्यान्वयन भएका सिँचाइ योजनाहरूको विवरण तहाँबाट उपलब्ध ढाँचामा तयार गरी यसै पत्र साथ संलग्न राखी पठाइएको बेहोरा सादर अनुरोध छ ।

(रोमनाथ न्यौपाने)

प्रमुख प्रशासकीय अधिकृत न्यौपाने
प्रमुख प्रशासकीय अधिकृत



पाणिनी गाउँपालिका
 पाणिनी गाउँपालिकाको कार्यालय
 इनामेट, अर्घाखाँची, लुम्बिनी प्रदेश, नेपाल

आ.नं. २०८०/०८१ मा सञ्चालित सिंचाइ योजनाहरूको प्रगति विवरण

सं.सं.	सिंचाइ योजनाको नाम र ठेगाना	वित्तियोजित बजेट रू.	खर्च भएको रकम रू.	सिंचाइ सेवा सुाको सेवफल		यस आ.नं.मा बनेको संरचना विवरण			कैफियत
				नयाँ बष (हे.)	मुडुकीकरण (हे.)	बाँध/मुहान	पाइप लाइन (मि.)	सिंचाइ पोखरी(सडक/बा)	
१	साना सिंचाइ प्रबर्द्धन कार्यक्रम पाणिनी - ४	१८९६०००	१८९६०००	१०.१७	-	मुहान	-	-	-
२	छाबुरे मास्टाल सिंचाइ पाणिनी - ५	१०००००	१०००००	०.६१	-	मुहान	-	-	-
३	तिनपुत्रे डैरनी सिंचाइ योजना पाणिनी - ७	४८००००	४८००००	२.०३	-	बाँध	-	-	-
४	गडुखोला सिंचाइ कार्य स्तरोन्नती गर्ने कार्य पाणिनी २	५००००	४४८५६.३१	०.५१	-	मुहान	-	-	-
५	जहना बगर कुलो निर्माण पाणिनी - ५	५००००	४९३६०.५५	०.३६	-	मुहान	-	-	-
६	खारखोला रिङ्गे लाइने कुलो निर्माण बडा नं. ५	१००००००	१००००००	२.५४	-	मुहान	-	-	-
७	धरिताड विभिन्न सिंचाइ कुलो पाणिनी - ६	३०००००	२९९७१४.६६	१.५३	-	मुहान	-	-	-
८	आमजोटे अर्चले पोरकाबगर कुलो मर्मत पाणिनी १	१२००००	१२२७९७.०२	०.५१	-	मुहान	-	-	-
९	साना सिंचाइ प्रबर्द्धन कार्यक्रम (बडा नं. १)	९६००००	९५९७५७.०४	१०.१७	-	बाँध	३२४	-	-
१०	पाणिनी १ क विभिन्न कुलो मर्मत	४९८८६४	३९८८०३.९	१.०२	-	बाँध	-	-	-
११	घार खोला गन्ने पानी सिंचाइ पाणिनी - १	४८००००	४६९८२१.४४	२.५४	-	बाँध	-	-	-
१२	गच्छे बगर तल्लो कुलो निर्माण पाणिनी - ३	४८००००	४७८६२७.४७	१.५३	-	बाँध	-	-	-
१३	धमिरे टारी उपल्लो कुलो मर्मत पाणिनी ३	१०००००	९८५४४.२४	०.५१	-	बाँध	-	-	-
१४	म्यालाका रुख तल्लो कुलो निर्माण तल्ला सेरा पाणिनी - ८	१०००००	९९७४८८.५७	०.५१	-	बाँध	-	-	-
१५	गडुखोला मुहान भर्चौटा कुलो निर्माण पाणिनी ३ पाणिनी - ३	५००००	४८०९१.५९	१.०२	-	बाँध	-	-	-
१६	बारखोला २ दुर्गाखोला सिंचाइ योजना पाणिनी ३	३०००००	२९७८८७.३४	२.५४	-	बाँध	-	-	-
१७	पाणिनी ३ फर्सवा फौटका कुलाहर निर्माण तथा मर्मत	५७६०००	५७३८८८.४५	०.७६	-	बाँध	-	-	-
१८	कुबुरे फौट कुलो निर्माण पाणिनी - ४	१५००००	१४७५४४.४८	०.२५	-	मुहान	-	-	-

प्रमुख प्रशासकीय अधिकृत



पाणिनी गाउँपालिका
गाउँ कार्यपालिकाको कार्यालय
दुर्गाफाँट, अर्घाखाँची, लुम्बिनी प्रदेश, नेपाल

आ.व. २०८०/०८१ मा सञ्चालित सिंचाइय योजनाहरूको प्रगति विवरण

क्र.सं.	सिंचाइय योजनाको नाम र ठेगाना	विनियमित बजेट रू.	खर्च भएको रकम रू.	सिंचाइ सेवा पुगेको क्षेत्रफल		यस आ.व.मा बनेको संरचना विवरण				कैफियत
				नयाँ थप (हे.)	सुदृढीकरण (हे.)	बाँध/सुहान	पक्की नहर/कुलो (मि.)	पाइप लाइन (मि.)	सिंचाइ पोखरी(सङ्ख्या)	
१९	साना सिंचाइ अन्तर्गत स्प्रिङ्गल सिंचाइ निर्माण (गौतम कृषि तथा पोल्डी फर्म) पाणिनी - २	६५०००	६४७१५.२४	०.२५	-	टङ्की	-	-	-	-
२०	साना सिंचाइ अन्तर्गत सिमेन्ट पोखरी निर्माण (पोडेल कृषि तथा पशुपालन फर्म) पाणिनी - ८	६५०००	६४५४४.९४	०.२५	-	चर्पात पानी	-	-	१	१
२१	साना सिंचाइ अन्तर्गत सिमेन्ट पोखरी निर्माण (पोडेली गाइ तथा बैरीपालन समूह) पाणिनी - १	६५०००	६४९१३.९२	०.२५	-	चर्पात पानी	-	-	१	१
२२	साना सिंचाइ अन्तर्गत सिमेन्ट पोखरी निर्माण (फेरली कृषि तथा सहकारी संस्था लि.) पाणिनी - ०३	६५०००	६४५४४.९४	०.२५	-	चर्पात पानी	-	-	१	१
२३	साना सिंचाइ अन्तर्गत सिमेन्ट पोखरी निर्माण (पोडेल पशुपालन तथा कृषि फर्म) पाणिनी - ०३	६५०००	६४९१३.९२	०.२५	-	चर्पात पानी	-	-	१	१
२४	साना सिंचाइ अन्तर्गत सिमेन्ट पोखरी निर्माण (पोडेल कृषि फर्म) पाणिनी - ०१	६५०००	६४८८६.५२	०.२५	-	चर्पात पानी	-	-	१	१
२५	साना सिंचाइ अन्तर्गत सिमेन्ट पोखरी निर्माण (लालि गुरास कृषक समूह) पाणिनी - ०६	६५०००	६४९९७.९	०.२५	-	सुहान	-	-	१	१

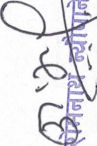
सिन्धुपाल्चोक जिल्ला विकास
प्रमुख प्रशासकीय अधिकृत

३९. अर्घाखाँची जिल्ला स्थित विभिन्न कार्यालय र स्थानिय तहहरूबाट सिंचाइ योजनाहरूमा विनियोजन बजेट खर्च र खुद परिमाणात्मक वार्षिक प्रगति विवरण (सारांश)

सि. न.	कार्यालयको नाम	आ व ०८०।८।१ मा विनियोजन बजेट रु. हजारमा	आ व ०८०।८।१ मा खर्च रकम रु. हजारमा	शप सिंचाइ सेवा पुगेको क्षेत्र (हे.)	सिंचाइ सुध्दिीकरण गरेको क्षेत्र (हे.)	यस आ. व. मा बनेका संरचना विवरण			
						सिंचाइ बाधै/मुहान (संख्या)	पक्की नहर कुलो (कि मि)	पाइप लाइनिङ्ग (कि मि)	सिंचाइ पोखरी (संख्या)
क	कार्यालयहरु तर्फ								
१	जलस्रोत तथा सिंचाइ विकास कार्यालय अर्घाखाँची	१४९,०१५.००	१३२,३६१.२३	१५	१७१	८	१९.६२०	०.२१५	३
२	जनताको तटबन्ध कार्यक्रम फिल्ड कार्यालय ५, बुटवल	८,०००.००	४,७९६.३४	२१	१०	०	०.	१.९३	०
३	कृषि ज्ञान केन्द्र अर्घाखाँची	६,०७५.००	५,१५८.७२३	०	५२	१	०.६७९	६.८५	२८
४	प्रधानमन्त्री कृषि आधुनिकरण परियोजना कार्यान्वयन एकाई अर्घाखाँची	६,९३६.०००	६,९३६.०००	१२.७५	०	०	०	०	५१
ख	स्थानियतहहरु तर्फ								
१	सन्धिखर्क नगरपालिका अर्घाखाँची	४९५०	४२४१.३४४	०	०	२	१.२७७	८	३
२	शितगंगा नगरपालिका अर्घाखाँची	९०७५	८९०१.४	१५	२५२	१	१.१६	१.७५	८
३	भुमिकास्थान नगरपालिका अर्घाखाँची	२८३८५	२८०६४.१४७	०	६८	०	४.४०३	०.५०४	०
४	छत्रदेव गाँउपालिका अर्घाखाँची	१७००	१७००.०	०.००	०	१	०.१९१	०	०
५	पाणिनी गाँउपालिका अर्घाखाँची	८१५५.८६४	७९७७.९८८	४०.८६	०	०	०.९२८	०.००	५
६	मालारानी गाँउपालिका अर्घाखाँची	२३००	२३००.००	०	१८	२	०.५	०.९	२
	ख जम्मा	५४,५६५.८६	५३९८४.८७९	५५.८६	३३७.५०	६	८.४५९	११.१५	१८
	जम्मा (क+ख)	२२४,५९९.८६	२०२,४३७.९७	१०४.६९	५७०.५०	२३.००	२८.७६	२०.९५	१००.००

४०. यस कार्यालयको डिभिजन प्रमुख र सुचना अधिकारीको नाम र पद :



डिभिजन प्रमुख

नाम : भेषराज भुसाल

पद : वरिष्ठ इन्जिनियर (निमित्त डिभिजन प्रमुख)

तह : अधिकृत आठौं

सम्पर्क नं : ९८५७०८११६२



सुचना अधिकारी

नाम : सालिकराम भुसाल

पद : प्राविधिक अधिकृत

तह : अधिकृत छैठौं

सम्पर्क नं : ९८५७०६३१६२

यस कार्यालयको विधुतिय पोर्टल :

फोन नम्बर : ०७७-४२०१६२

ईमेल : arghakhanchi.idd@gmail.com

वेबसाइट : widdarg.lumbini.gov.np

केही तरिवरहरू



दमाईढुङ्गा सिंचाइ योजना शितगंगा - ४, अर्घाखाँची



भाविन कफेली सिंचाई योजना शितगंगा - ४ र ५, अर्घाखाँची



दर्लामफाँट सिंचाइ योजना (बाँध) पाणिनी-८, अर्घाखाँची



हर्सिङ्गखोर सिंचाइ योजना (निर्माणाधिन बाँध) सन्धिखर्क-१०, अर्घाखाँची



जौबारी चङ्खेली एकलेखेत सिंचाइ योजना (निर्माणाधिन बाँध) शितगंगा-२, अर्घाखाँची



चुरेफाँट सिंचाइ योजना शितगंगा-४, अर्घाखाँची



खरिखोला ह्यटेरी सिंचाई योजना
सन्धिखर्क-१०, अर्घाखाँची



कोकलसारेफेदी बुडिचौर मतकाटारी सिंचाई योजना
सन्धिखर्क-१०, अर्घाखाँची



भगवतिपाटा सिंचाई योजना भुमिकास्थान-२, अर्घाखाँची





सुपाखोला तटबन्ध कार्य शितगंगा-२, अर्घाखाँची



गैनरीखोला तटबन्ध कार्य शितगंगा-११, अर्घाखाँची

सुक्काखोला तटबन्ध कार्य शितगंगा ९ अर्घाखाँची



चनौटेफाँट तटबन्ध कार्य पाणिनी-८, अर्घाखाँची



जिल्हा समन्वय प्रमुखज्यू, प्रमुख जिल्हा अधिकारी लगायतबाट सयुंक्त अनुगमन, भाविन कफेली सिंचाई योजना शितगंगा ४ र ५, अर्घाखाँची



जिल्हा समन्वय प्रमुखज्यू, प्रमुख जिल्हा अधिकारी लगायतबाट सयुंक्त अनुगमन, दमाईढुङ्गा सिंचाई योजना शितगंगा-४, अर्घाखाँची



लुम्बिनी प्रदेश मुख्यमन्त्री तथा मन्त्रिपरिषद्का कार्यालयका श्रीमान सचिवज्यू लगायतबाट अनुगमन



लुम्बिनी प्रदेश सरकार उर्जा जलस्रोत तथा सिंचाइ मन्त्रालयका श्रीमान सचिवज्यू लगायतबाट कार्याल तथा योजना अनुगमन



लुम्बिनी प्रदेश सरकार भौतिक पूर्वाधार विकास समित सभापतिज्यू लगायत माननियहरुबाट योजना अनुगमन





विभिन्न सिंचाइ जल उपभोक्ता संस्थाको सस्थागत विकास सम्बन्धि तालिमका केही झलकहरु साथै जल उपभोक्ता समितिलाई प्रमुख जिल्ला अधिकारीज्यू बाट सामाग्री हस्तान्तण